La formule

Pourquoi choisir ce séjour ?

Un cours complet et approfondi, qui intègre tout particulièrement le vocabulaire et la terminologie spécifiques au monde professionnel et des affaires. Accessible avec un niveau "Intermédiaire".

Présentation

- Le cours d'anglais pour le travail et la vie professionnelle, “Business English”, vous permet de travailler la langue anglaise en vous familiarisant avec les expressions et tournures plus spécifiquement utilisées dans l'univers des affaires et le monde professionnel.
- Très axé sur la communication, le cours vous amènera à communiquer dans la langue étrangère en face-à-face comme par téléphone, à rédiger courriers, télécopies, e-mails et à maîtriser la correspondance commerciale.
- Des mises en situation concrètes vous amèneront à utiliser immédiatement vos nouvelles connaissances linguistiques : conduite de réunion avec des collaborateurs, présentation de votre société et de ses activités, négociation, ou encore argumentation commerciale.
- Les cours "Anglais des Affaires" vous donnent les clés de la communication en anglais dans le monde de l'entreprise, en vous enseignant le vocabulaire et la terminologie adaptés, dans des situations concrètes et bien réelles de la vie professionnelle.

Le centre de cours

Cours par semaine : 22h

Centre international : OUI

Envolez-vous l'une des villes les plus agréables à vivre de la planète, et améliorez votre anglais grâce aux excellentes formations dispensées par des enseignants experts, dans notre toute nouvelle école dédiée aux adultes, âge minimum 30 ans.

Sa situation exceptionnelle, à l'extrémité du Canada, niché entre les montagnes et la mer, à seulement une demi-heure de la frontière des Etats- Unis, fait de VANCOUVER une ville fascinante.
En plus de quelques unes des plus belles pistes de ski du monde, la ville peut se vanter d'avoir le climat le plus doux et le plus ensoleillé du Canada
Constamment à la 3ème place des plus belles villes du monde, Vancouver est entourée de l'Océan Pacifique à l'Ouest, et des Coastal Mountains à l'Est. Le poumon vert du coeur de ville, Stanley Park, ou encore le front de mer ou Granville Island regorgent d'activités. C'est un environnement exceptionnel qui offre des vues magnifiques d'où que l'on soit !

SARL Effective au capital de 13 399 Euros - RCS Bordeaux 400 764 320 - Immatriculation au Registre des Opérateurs de Voyages et de Séjours sous le numéro IM033100009 - APE 7911Z
Assurance RCP ALLIANZ IARD contrat n°55671231 à hauteur de 1.000.000 Euros - Garantie Financière : APST - N° SIRET 400 764 320 000 59

3 rue Fénelon 33000 Bordeaux FRANCE
+33 (0)5 57 77 44 88
www.effective-linguistique.com

5 things to see

- Museum of Anthropology
- Stanley Park
- Whistler
- Granville Island
- Capilano Suspension Bridge

5 things to do

- Visit the Olympic Cauldron
- Visit Vancouver's Chinatown (largest in Canada)
- Take the ferry to Victoria
- Hiking, skiing, snowboarding in the mountains
- Whale watching

Fondée en 1987, l'école se trouve en plein coeur de la ville et à deux pas des magasins, cafés et restaurants du centre de Vancouver

- Tableaux numériques interactifs et connectés à internet
- Bibliothèque et centre de ressources didactiques
- Internet
- Wifi gratuit
- Espace Lounge
- Distributeur de boissons

Les cours

- Niveau requis : B1
- 30 cours de 45 minutes, soit 22 heures par semaine
- Au maximum 15 participants dans le groupe de cours
- Test de niveau le premier jour
- Professeur Particulier, de langue maternelle

SARL Effective au capital de 13 399 Euros - RCS Bordeaux 400 764 320 - Immatriculation au Registre des Opérateurs de Voyages et de Séjours sous le numéro IM033100009 - APE 7911Z
Assurance RCP ALLIANZ IARD contrat n°55671231 à hauteur de 1.000.000 Euros - Garantie Financière : APST - N° SIRET 400 764 320 000 59

3 rue Fénelon 33000 Bordeaux FRANCE
+33 (0)5 57 77 44 88
www.effective-linguistique.com

Contenu des cours

- Anglais général / Compréhension de l'écrit
- Anglais général / Compréhension de l'oral
- Anglais général / Expression à l'écrit
- Anglais général / Expression orale
- Anglais professionnel et des affaires
- Entraînement à la conversation courante en anglais
- Approfondissement des connaissances, dans tous les domaines de la langue écrite et parlée
- Entretien des connaissances de base (grammaire, vocabulaire)
- Mise en situation

Examen en fin de session

- Passage d'un examen officiel CPF (LILATE, TOEIC, PIPLET, etc...au choix)
- Attestation de sejour

Avantages additionnels

- Matériel pédagogique inclus
- Programme d'activités organisées (gratuites ou payantes)
- Accès à la plateforme digitale English Online
- Tests de progression toutes les 6 semaines
- Libre accès aux ressources multimedia de l'école

L'hébergement

SARL Effective au capital de 13 399 Euros - RCS Bordeaux 400 764 320 - Immatriculation au Registre des Opérateurs de Voyages et de Séjours sous le numéro IM033100009 - APE 7911Z
Assurance RCP ALLIANZ IARD contrat n°55671231 à hauteur de 1.000.000 Euros - Garantie Financière : APST - N° SIRET 400 764 320 000 59

3 rue Fénelon 33000 Bordeaux FRANCE
+33 (0)5 57 77 44 88
www.effective-linguistique.com

Chambre chez l'habitant
À partir de **230 € par semaine** (selon les dates de votre séjour)

1. L'hébergement chez l'habitant est inclus dans le prix de votre séjour.

2. Il est en demi-pension (repas du petit-déjeuner et du soir).

3. Vous disposerez de votre chambre individuelle.

4. La salle de bain est partagée, les draps et serviettes sont fournis, le blanchissage est assuré une fois par semaine.

5. Certaines familles ont des animaux, signaler toute allergie éventuelle au moment de la réservation.

6. Ces logements sont non-fumeurs.

De 40 à 60 minutes de l'école par les transports en commun

SARL Effective au capital de 13 399 Euros - RCS Bordeaux 400 764 320 - Immatriculation au Registre des Opérateurs de Voyages et de Séjours sous le numéro IM033100009 - APE 7911Z
Assurance RCP ALLIANZ IARD contrat n°55671231 à hauteur de 1.000.000 Euros - Garantie Financière : APST - N° SIRET 400 764 320 000 59

3 rue Fénelon 33000 Bordeaux FRANCE +33 (0)5 57 77 44 88 www.effective-linguistique.com

Appartements partagés Premium
À partir de **415 € par semaine** (selon les dates de votre séjour)

1. à 5 minutes à pied de l'école,
2. chambre individuelle (draps fournis, prévoir serviette de toilette),
3. salle de bain partagée,
4. accès aux espaces communs de l'appartement (cuisine équipée, lave-linge, sèche-linge),
5. accès aux espaces communs de la résidence (salle de fitness, rooftop, espaces verts),
6. arrivée le samedi après-midi et départ le samedi matin,
7. caution à prévoir à l'arrivée.

SARL Effective au capital de 13 399 Euros - RCS Bordeaux 400 764 320 - Immatriculation au Registre des Opérateurs de Voyages et de Séjours sous le numéro IM033100009 - APE 7911Z
Assurance RCP ALLIANZ IARD contrat n°55671231 à hauteur de 1.000.000 Euros - Garantie Financière : APST - N° SIRET 400 764 320 000 59

3 rue Fénelon 33000 Bordeaux FRANCE
+33 (0)5 57 77 44 88
www.effective-linguistique.com

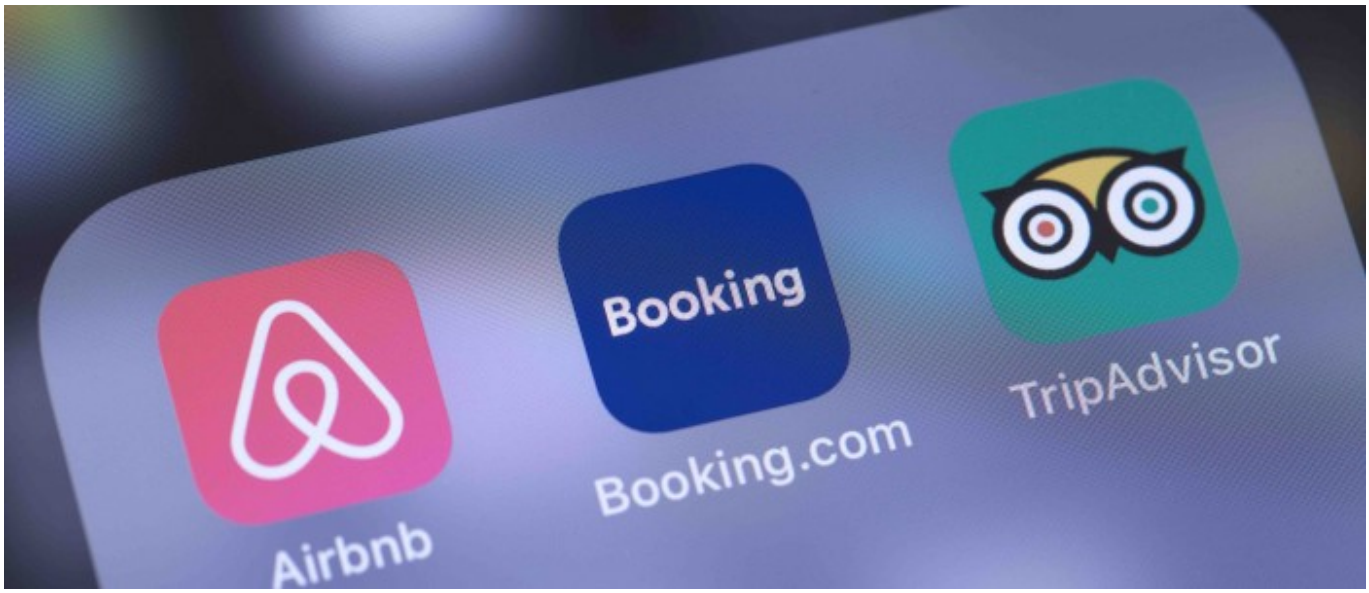

Mon propre hébergement

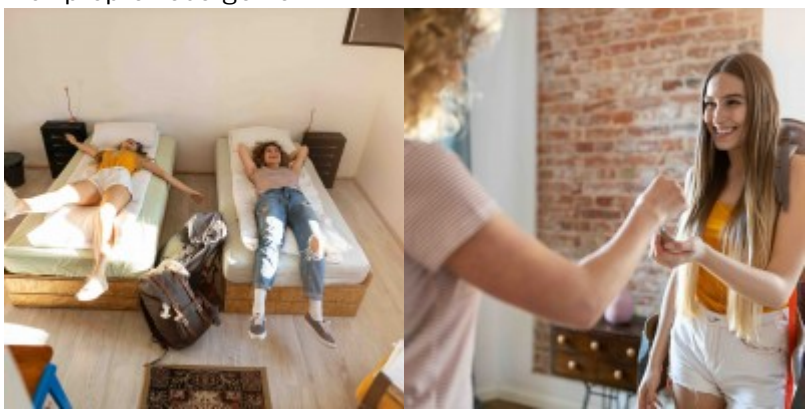

Si aucun des hébergements proposés par l'école ne vous convient, vous pouvez bien sûr réserver vous-mêmes un hébergement indépendant.

De nombreuses plateformes de locations d'hébergement de type airbnb, homeaway, abritel et bien d'autres, offrent une infinie variété de logements, poyr tous les goûts et tous les budgets !

Vous avez ainsi l'assurance de choisir selon vos exigences de confort, et votre budget.

Astuce : Si vous le voulez, nous pouvons juste réserver pour vous, auprès de l'école, une chambre chez l'habitant pour les 4 premières semaines de votre séjour, ce qui vous laissera du temps pour rechercher un hébergement à votre goût une fois sur place ! C'est aussi une idée !

SARL Effective au capital de 13 399 Euros - RCS Bordeaux 400 764 320 - Immatriculation au Registre des Opérateurs de Voyages et de Séjours sous le numéro IM033100009 - APE 7911Z
Assurance RCP ALLIANZ IARD contrat n°55671231 à hauteur de 1.000.000 Euros - Garantie Financière : APST - N° SIRET 400 764 320 000 59

3 rue Fénelon 33000 Bordeaux FRANCE
+33 (0)5 57 77 44 88
www.effective-linguistique.com

Ce que vous devez savoir sur l'hébergement chez l'habitant

Nos participants se posent beaucoup de questions sur le logement chez l'habitant. Voici ce que vous devez savoir :

Pourquoi loger chez l'habitant ?

- *Parce qu'il n'y a pas moins cher pour se loger dans les grandes villes, et que quand on veut économiser, il vaut mieux économiser sur le pris de l'hébergement que sur le prix des cours et de la formation. Dans certaines villes, une semaine d'hébergement en résidence ou en location peut coûter le double du prix des cours !*
- *Parce que ce peut être un moyen de mieux comprendre les réalités sociales et culturelles d'un pays étranger.*

Qui sont les hébergeurs ?

- *Toute personne, ou foyer, disposant de chambres libres et souhaitant les louer.*
- *Ces personnes qui louent des chambres dans leur maison ou apartement, représentent toute la diversité de nos sociétés contemporaines : ethnies, religions, opinions, orientations sexuelles, familles "traditionnelles" avec parents et enfants, retraités, personnes vivant seules, couples mariés ou non, avec ou sans enfant... toutes les composantes de la société sont représentées. Loger chez l'habitant, c'est souvent découvrir un mode de vie très différent du vôtre, mais c'est aussi ce qui fait la richesse de l'expérience, à condition de savoir s'adapter.*

Quelles sont leurs responsabilités envers vous ?

- *Vous fournir une chambre confortable, et les repas prévus. Ils n'ont aucune autre obligation que purement matérielle. Vous avez votre clé. Vous êtes libre de vos mouvements, tant que vous tenez votre hébergeur informé de vos heures de retour à la maison et de toute absence aux repas.*

Comment les hébergeurs sont-ils choisis ?

- *Certaines écoles organisent elles-mêmes leur réseau de familles d'accueil, et disposent d'un collaborateur en interne pour gérer les placements. D'autres font appel à des agences spécialisées, qui se chargent de sélectionner les hébergeurs et d'en assurer le suivi.*
- *Tous les hébergements chez l'habitant répondent aux critères de la Norme Européenne sur les Séjours Linguistiques en termes de confort, propreté, équipements. La décoration et tout autre élément d'ordre subjectif ne sont pas pris en compte. Le confort est généralement sommaire et la décoration ne sera pas forcément à votre goût.*
- *Enfin, les évaluations des clients sont systématiquement pris en compte et une évaluation régulière de chaque hébergeur peut ainsi etre réalisée en continu. Un hébergeur qui ne donne pas satisfaction est retiré du réseau de l'école.*

Quelles seront mes relations avec mon hébergeur ?

- *Il n'y a pas de réponse précise à cette question, car tout dépend du relationnel entre les personnes. La relation contractuelle est celle du "gîte et couvert", les échanges et relations inter-personnelles dépendent des affinités. Il n'entre pas dans le rôle des hébergeurs de divertir leurs locataires. Vous bénéficierez d'une totale indépendance et liberté de mouvement, à l'exception des moins de 18 ans qui ont obligation de respecter des horaires de couvre-feu.*

SARL Effective au capital de 13 399 Euros - RCS Bordeaux 400 764 320 - Immatriculation au Registre des Opérateurs de Voyages et de Séjours sous le numéro IM033100009 - APE 7911Z
Assurance RCP ALLIANZ IARD contrat n°55671231 à hauteur de 1.000.000 Euros - Garantie Financière : APST - N° SIRET 400 764 320 000 59

3 rue Fénelon 33000 Bordeaux FRANCE
+33 (0)5 57 77 44 88
www.effective-linguistique.com

Le voyage

Quels sont les aéroports d'arrivée possible pour ce séjour ?

- Aéroport de Vancouver (YVR)

Quels sont les créneaux horaires à respecter ?

- Vous devez **arriver le samedi** et **repartir le samedi**.

Comment organiser mon voyage ?

- Retrouvez toutes les informations à connaître dans ce document à télécharger.

Les formalités

Pour les personnes de l'Union Européenne :

- Passeport personnel biométrique avec photo numérisée valable au moins 1 jour après votre retour. Se renseigner sur le délai d'obtention
- une AVE (Autorisation de Voyage Electronique) : la demande se fait en ligne sur le site officiel des services d'immigration du Canada https://www.canada.ca/fr/immigration-refugies-citoyennete/services/visiter-canada/ave/demande.html

Les participants hors Union Européenne doivent se renseigner auprès de leur Ambassade du Canada.

Un Visa Etudiant est obligatoire pour tout séjour de 6 mois ou plus.

FORMALITES SANITAIRES COVID-19

Nous vous conseillons de vous tenir informé au jour le jour de l'évolution des mesures sanitaires applicables à votre voyage sur le site officiel :

https://voyage.gc.ca/voyage-covid/voyage-restrictions/debut-assistant

Autorisation de sortie du territoire pour les mineurs

Un mineur non accompagné d'une personne détentrice de l'autorité parentale ne peut quitter la France sans autorisation.

L'enfant qui voyage à l'étranger sans être accompagné de l'un de ses parents doit présenter les 3 documents suivants :

SARL Effective au capital de 13 399 Euros - RCS Bordeaux 400 764 320 - Immatriculation au Registre des Opérateurs de Voyages et de Séjours sous le numéro IM033100009 - APE 7911Z
Assurance RCP ALLIANZ IARD contrat n°55671231 à hauteur de 1.000.000 Euros - Garantie Financière : APST - N° SIRET 400 764 320 000 59

3 rue Fénelon 33000 Bordeaux FRANCE
+33 (0)5 57 77 44 88
www.effective-linguistique.com

- Pièce d'identité valide du mineur : carte d'identité ou passeport
- Photocopie du titre d'identité valide ou périmé depuis moins de 5 ans du parent signataire : carte d'identité ou passeport
- Formulaire CERFA signé par l'un des parents titulaire de l'autorité parentale

Ce formulaire CERFA vous sera fourni par Effective dès la confirmation de votre inscription.

Les dates et les prix

Frais pédagogiques

Devis interactif

Cours		Prix
Uniquement jusqu'au 31/03/24 !		
1 semaine	30 cours de 45 minutes par semaine	~~450,00 €~~ **420,00 €**
Uniquement jusqu'au 31/03/24 !		
2 semaines	30 cours de 45 minutes par semaine	~~795,00 €~~ **735,00 €**
Uniquement jusqu'au 31/03/24 !		
3 semaines	30 cours de 45 minutes par semaine	~~1 140,00 €~~ **1 050,00 €**

Hébergements proposés par l'école

Si l'un de ces hébergements vous convient, Effective Linguistique pourra le réserver en votre nom. La facture vous sera adressée directement par l'école, mais vous la règlerez par l'intermédiaire d'Effective en même temps que les frais pédagogiques.

Caractéristiques	Prix
Sans hébergement (Je m'occupe moi-même de mon hébergement)	**inclus**
Mon propre hébergement	
Chambre chez l'habitant Demi-pension Chambre individuelle / Salle de bain partagée	**à partir de** **230 € / sem.**
à 5 minutes à pied de l'école environ **Appartements partagés Premium** Demi-pension Chambre individuelle / Salle de bain partagée	**à partir de** **415 € / sem.**

SARL Effective au capital de 13 399 Euros - RCS Bordeaux 400 764 320 - Immatriculation au Registre des Opérateurs de Voyages et de Séjours sous le numéro IM033100009 - APE 7911Z
Assurance RCP ALLIANZ IARD contrat n°55671231 à hauteur de 1.000.000 Euros - Garantie Financière : APST - N° SIRET 400 764 320 000 59

3 rue Fénelon 33000 Bordeaux FRANCE
+33 (0)5 57 77 44 88
www.effective-linguistique.com

Options & prestations accessoires

Caractéristiques	Prix
Accueil-transfert	De 100,00 à 195,00 €
Passage du TOEIC en France (PRÉSENTIEL) Code CPF 236 593 Cette option est obligatoire en cas de financement CPF	0,00 €
Passage du LILATE en fin de formation (via SKYPE) - Code CPF 236 562 Cette option est obligatoire en cas de financement CPF	0,00 €
Passage du TOEIC en France	160,00 €
Régime alimentaire particulier	à partir de 33,33 € / sem.
Materiel pedagogique obligatoire Ce supplément est obligatoire	à partir de 10,00 € / sem.
2h de cours particuliers supplémentaires par semaine	à partir de 223,33 € / sem.
Nuit supplémentaire	40,00 €
Assurance Multirisques (Médicale/Rapatriement /Annulation avant le départ)	à partir de 90,00 €

Le centre en photos

SARL Effective au capital de 13 399 Euros - RCS Bordeaux 400 764 320 - Immatriculation au Registre des Opérateurs de Voyages et de Séjours sous le numéro IM033100009 - APE 7911Z
Assurance RCP ALLIANZ IARD contrat n°55671231 à hauteur de 1.000.000 Euros - Garantie Financière : APST - N° SIRET 400 764 320 000 59

3 rue Fénelon 33000 Bordeaux FRANCE
+33 (0)5 57 77 44 88
www.effective-linguistique.com

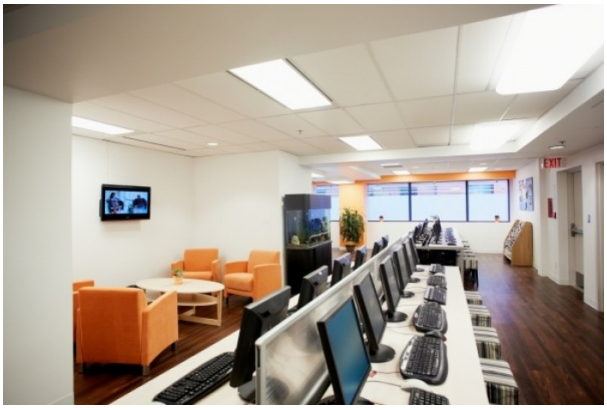
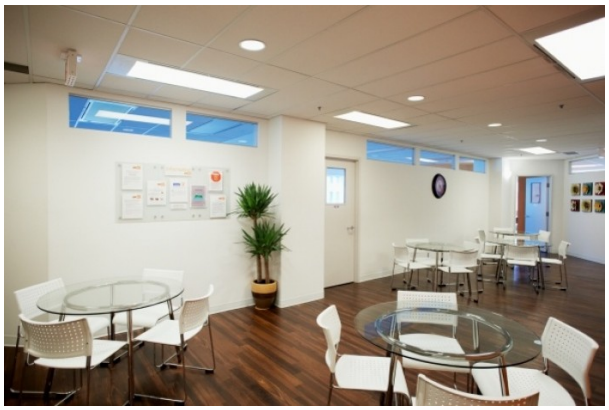

SARL Effective au capital de 13 399 Euros - RCS Bordeaux 400 764 320 - Immatriculation au Registre des Opérateurs de Voyages et de Séjours sous le numéro IM033100009 - APE 7911Z
Assurance RCP ALLIANZ IARD contrat n°55671231 à hauteur de 1.000.000 Euros - Garantie Financière : APST - N° SIRET 400 764 320 000 59

3 rue Fénelon 33000 Bordeaux FRANCE
+33 (0)5 57 77 44 88
www.effective-linguistique.com

SARL Effective au capital de 13 399 Euros - RCS Bordeaux 400 764 320 - Immatriculation au Registre des Opérateurs de Voyages et de Séjours sous le numéro IM033100009 - APE 7911Z
Assurance RCP ALLIANZ IARD contrat n°55671231 à hauteur de 1.000.000 Euros - Garantie Financière : APST - N° SIRET 400 764 320 000 59

3 rue Fénelon 33000 Bordeaux FRANCE
+33 (0)5 57 77 44 88
www.effective-linguistique.com