La formule

Pourquoi choisir ce séjour ?

Ce cours a pour objectif de vous donner les éléments de langage qui permettent d'évoluer avec confiance et assurance dans la vie professionnelle. Aussi bien pour l'anglais de conversation (repas d'affaires, "small talk"), que pour le monde de l'entreprise. Accessible avec un niveau B1-Intermediate.

Présentation

- Le cours English for Work vous permet de travailler la langue anglaise en vous familiarisant avec les expressions et tournures plus spécifiquement utilisées dans l'univers des affaires et le monde professionnel.
- Très axé sur la communication, le cours vous amènera à communiquer dans la langue étrangère en face-à-face comme par téléphone, à rédiger courriers, télécopies, e-mails et à maîtriser la correspondance commerciale.
- Des mises en situation concrètes vous amèneront à utiliser immédiatement vos nouvelles connaissances linguistiques : conduite de réunion avec des collaborateurs, présentation de votre société et de ses activités, négociation, ou encore argumentation commerciale.
- Ces cours vous donnent les clés de la communication en anglais dans le monde de l'entreprise, en vous enseignant le vocabulaire et la terminologie adaptés, dans des situations concrètes et bien réelles de la vie professionnelle.
- Il permet aussi de travailler l'anglais général, celui que vous êtes amené à utiliser en contexte "hors entreprise" : repas d'affaires, sortir avec un partenaire d'affaires étranger, etc.

Le centre de cours

Cours par semaine : 22h

Centre international : OUI

Une école d'anglais réservée aux adultes de 30 ans et +, au coeur de Toronto !

Toronto est l'une des plus belles villes de l'Amérique du Nord.

Cette capitale économique de près de 5 millions d'habitants est un subtil mélange entre l'ambiance cosmopolite de Londres et de New-York et l'atmosphère plus paisible et sécurisante d'une ville à taille humaine.

Etablie sur les bords du lac Ontario, ce centre financier, administratif et culturel vous offre un cadre idéal pour découvrir le Canada !

5 things to see

SARL Effective au capital de 13 399 Euros - RCS Bordeaux 400 764 320 - Immatriculation au Registre des Opérateurs de Voyages et de Séjours sous le numéro IM033100009 - APE 7911Z
Assurance RCP ALLIANZ IARD contrat n°55671231 à hauteur de 1.000.000 Euros - Garantie Financière : APST - N° SIRET 400 764 320 000 59

3 rue Fénelon 33000 Bordeaux FRANCE
+33 (0)5 57 77 44 88
www.effective-linguistique.com

- Niagara Falls
- Canada's Wonderland
- Royal Ontario Museum
- Art Gallery of Ontario
- Ontario Place

5 things to do

- Toronto International Film Festival
- Camping in Algonquin Park
- EdgeWalk at the CN Tower
- Explore the multicultural neighbourhoods
- Take in a show in the entertainment district

Située en plein centre-ville de Toronto, et près de Yonge Street, l'école accueille des étudiants internationaux depuis plus de 30 ans et figure parmi les écoles de langue les plus réputées du Canada.

Les cours

- Niveau requis : B1
- 30 cours de 45 minutes, soit 22 heures par semaine
- Au maximum 15 participants dans le groupe de cours
- Test de niveau le premier jour
- Professeurs de langue maternelle exclusivement

Les étudiants en anglais des affaires travailleront avec un manuel 3 jours par semaine en se concentrant sur les compétences et la langue nécessaires pour réussir dans un environnement professionnel. Les 2 autres jours l'enseignant utilisera des sujets commerciaux comme toile de fond pour se concentrer sur l'anglais.

Ce cours vous aidera à vous préparer à une carrière dans un contexte international. Vous développerez vos compétences linguistiques dans des domaines tels que :

- Communication

- Gestion de crise

- Construction d'équipe

- Finance

- Commerce international

SARL Effective au capital de 13 399 Euros - RCS Bordeaux 400 764 320 - Immatriculation au Registre des Opérateurs de Voyages et de Séjours sous le numéro IM033100009 - APE 7911Z
Assurance RCP ALLIANZ IARD contrat n°55671231 à hauteur de 1.000.000 Euros - Garantie Financière : APST - N° SIRET 400 764 320 000 59

3 rue Fénelon 33000 Bordeaux FRANCE
+33 (0)5 57 77 44 88
www.effective-linguistique.com

- Éthique des affaires et RSE

Dans le monde d'aujourd'hui, comprendre ces enjeux professionnels et disposer du langage et des compétences clés nécessaires pour les résoudre efficacement vous donnera un avantage certain à mesure que vous progresserez dans votre carrière.

À la fin de votre cursus, vous aurez eu l'occasion de réseauter avec des professionnels internationaux partageant les mêmes idées. Vous aurez amélioré votre maîtrise de l'anglais et disposerez de la langue, des connaissances et des compétences nécessaires pour traiter en toute confiance une variété de problèmes et de situations commerciales.

Examen en fin de session

- Bilan de compétences linguistiques validé par Oxford University Press

Avantages additionnels

- Ateliers de renforcement Linguistique au choix
- Matériel pédagogique inclus
- Programme d'activités organisées (gratuites ou payantes)
- Accès à la plateforme digitale English Online
- Coaching individuel de bilan d'étape toutes les 6 semaines
- Tests de progression toutes les 6 semaines
- Travail personnel quotidien
- Travaux Dirigés supplementaires gratuits
- Libre accès aux ressources multimedia de l'école

Les activités

VIVEZ PLEINEMENT VOTRE IMMERSION DANS LE PAYS !

- Chaque semaine, en complément des cours d'anglais, notre école vous propose un large choix d'animations à régler sur place : excursions, visites guidées, shopping, musées, restaurants, etc... il y en a pour tous les goûts !
- Le planning est affiché dans l'école, mais aussi dans la pateforme numérique en ligne mise à votre disposition/ vous pouvez ainsi organiser votre temps libre comme vous le souhaitez.
- Ces animations sont une excellente occasion de vous intégrer et de vous retrouver en dehors des cours pour parler anglais avec les autres personnes le plus souvent souvent possible

SARL Effective au capital de 13 399 Euros - RCS Bordeaux 400 764 320 - Immatriculation au Registre des Opérateurs de Voyages et de Séjours sous le numéro IM033100009 - APE 7911Z
Assurance RCP ALLIANZ IARD contrat n°55671231 à hauteur de 1.000.000 Euros - Garantie Financière : APST - N° SIRET 400 764 320 000 59

3 rue Fénelon 33000 Bordeaux FRANCE
+33 (0)5 57 77 44 88
www.effective-linguistique.com

L'hébergement

Hébergement chez l'habitant Toronto
À partir de **225 € par semaine** (selon les dates de votre séjour)

1. Hébergement chez l'habitant en demi-pension (repas du petit-déjeuner et du soir).
2. Les chambres possèdent: lit, commode, armoire. Celles-ci devront être rangées régulièrement.
3. La salle de bain est partagée, les draps sont fournis.
4. La salle de bain peut être privative, c'est une option.
5. Concernant la nourriture, les repas sont frais et préparés chaque jour. Les familles-hôtesses essaient de faire

SARL Effective au capital de 13 399 Euros - RCS Bordeaux 400 764 320 - Immatriculation au Registre des Opérateurs de Voyages et de Séjours sous le numéro IM033100009 - APE 7911Z
Assurance RCP ALLIANZ IARD contrat n°55671231 à hauteur de 1.000.000 Euros - Garantie Financière : APST - N° SIRET 400 764 320 000 59

3 rue Fénelon 33000 Bordeaux FRANCE
+33 (0)5 57 77 44 88
www.effective-linguistique.com

en sorte à ce que cela plaise aux étudiants, si l'étudiant est végétarien ou a des allergies, le signaler avant la réservation.

6. Jour d'arrivée: Samedi

7. Jour de départ: Samedi check-out à 11h

8. Tous les étudiants auront une clé de la maison de leur famille d'accueil, les étudiants doivent demander des informations aux familles lors de l'utilisation d'objets dans la maison comme les volets, micro-ondes, machine à laver, etc...

9. Certaines familles ont des animaux, si des allergies sont présentes le signaler également.

10. Fumer est interdit dans la maison.

- Toutes les familles d'accueil habitent à moins de 60 minutes de trajet de transport public, des locaux de l'école, avec une moyenne de 35/45 minutes.

Apts partagés - Résidence HOEM
À partir de **365 € par semaine** (selon les dates de votre séjour)

SARL Effective au capital de 13 399 Euros - RCS Bordeaux 400 764 320 - Immatriculation au Registre des Opérateurs de Voyages et de Séjours sous le numéro IM033100009 - APE 7911Z
Assurance RCP ALLIANZ IARD contrat n°55671231 à hauteur de 1.000.000 Euros - Garantie Financière : APST - N° SIRET 400 764 320 000 59

3 rue Fénelon 33000 Bordeaux FRANCE
+33 (0)5 57 77 44 88
www.effective-linguistique.com

Une toute nouvelle résidence pour plus de 500 étudiants de l'Université métropolitaine de Toronto, où nos étudiants peuvent vivre et parler avec des anglophones natifs lorsqu'ils n'étudient pas en classe. Les étudiants auront une vue imprenable sur la ville ou le lac. Appartement de quatre chambres, avec un espace commun et une cuisine partagés. Deux salles de bain par appartement. La cuisine comprend une cuisinière, un réfrigérateur, un lave-vaisselle, un four micro-ondes, des casseroles et des ustensiles.

Appartements modernes et contemporains situés dans le quartier Yonge et Dundas de Toronto. Tout est à quelques pas de votre porte : restaurants branchés, boutiques éclectiques, théâtres, cinémas et le cœur du centre-ville de Toronto, Dundas Square - tout est à explorer !

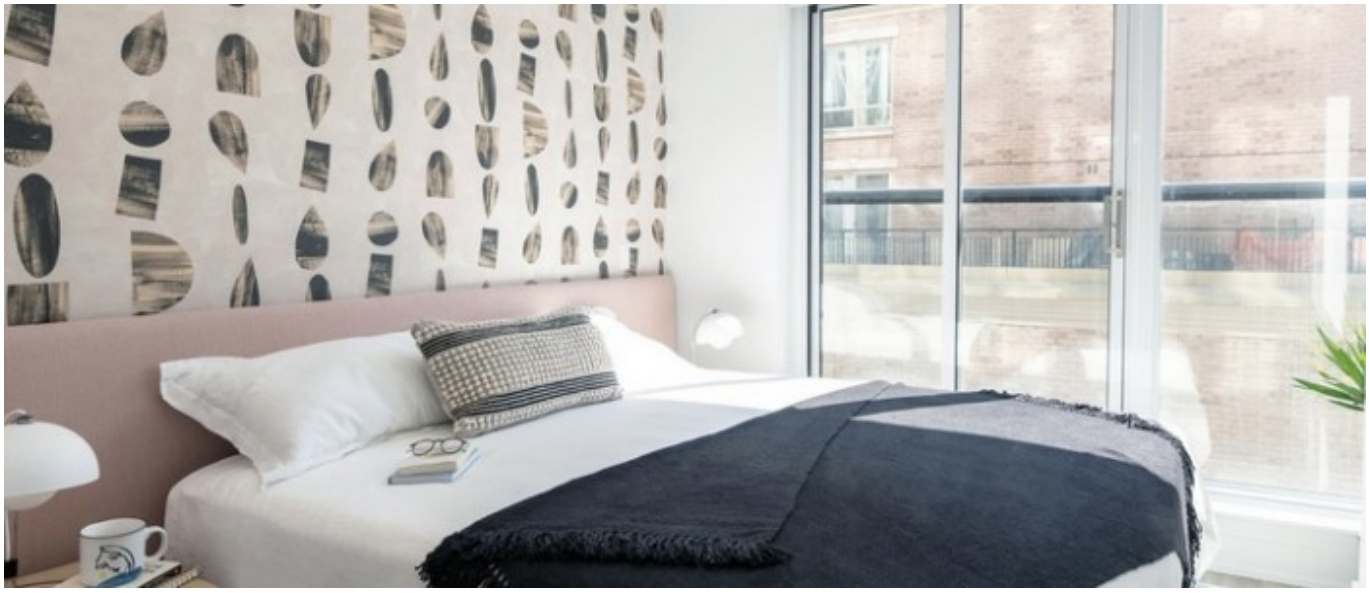

Appartements Parker
À partir de **375 € par semaine** (selon les dates de votre séjour)

SARL Effective au capital de 13 399 Euros - RCS Bordeaux 400 764 320 - Immatriculation au Registre des Opérateurs de Voyages et de Séjours sous le numéro IM033100009 - APE 7911Z
Assurance RCP ALLIANZ IARD contrat n°55671231 à hauteur de 1.000.000 Euros - Garantie Financière : APST - N° SIRET 400 764 320 000 59

3 rue Fénelon 33000 Bordeaux FRANCE
+33 (0)5 57 77 44 88
www.effective-linguistique.com

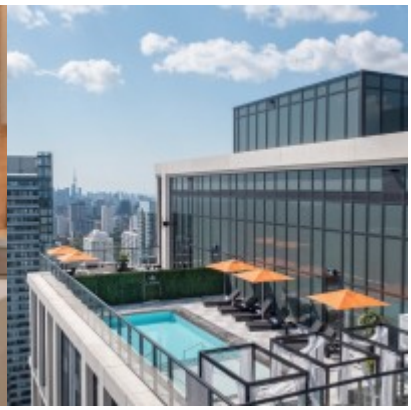

La Résidence Parker propose des appartements de style moderne avec tout le nécessaire pour une vie confortable. Profitez de nombreuses installations au sein du bâtiment, telles qu'un centre de remise en forme, doté d'un centre de yoga privé, d'une salle d'arcade et de jeux, de deux pistes de bowling, d'une cuisine tout équipée avec des appareils JennAir®, d'un sky lounge sur deux étages ainsi que d'une piscine à débordement sur le toit.

- Machine à laver et sèche dans l'appartement (lessive non fournie)

- Ménage gratuit fourni une fois par mois et par unité.

- Service de dépôt de bagages non disponible

- Ustensiles de cuisine fournis

- Sécurité 24h/24, vidéosurveillance et concierge sur place

Situé au cœur du centre-ville de Toronto et à quelques pas de Yonge & Eglinton, La résidence Parker a été soigneusement pensée pour créer une expérience de vie vraiment unique à Toronto. Du service de qualité hôtelière 24 heures sur 24 aux suites parfaitement aménagées, The Parker vous invite à rejoindre la renaissance de la vie urbaine.

Distance de l'école : 10 min en bus / 15 minutes à pied

SARL Effective au capital de 13 399 Euros - RCS Bordeaux 400 764 320 - Immatriculation au Registre des Opérateurs de Voyages et de Séjours sous le numéro IM033100009 - APE 7911Z
Assurance RCP ALLIANZ IARD contrat n°55671231 à hauteur de 1.000.000 Euros - Garantie Financière : APST - N° SIRET 400 764 320 000 59

3 rue Fénelon 33000 Bordeaux FRANCE
+33 (0)5 57 77 44 88
www.effective-linguistique.com

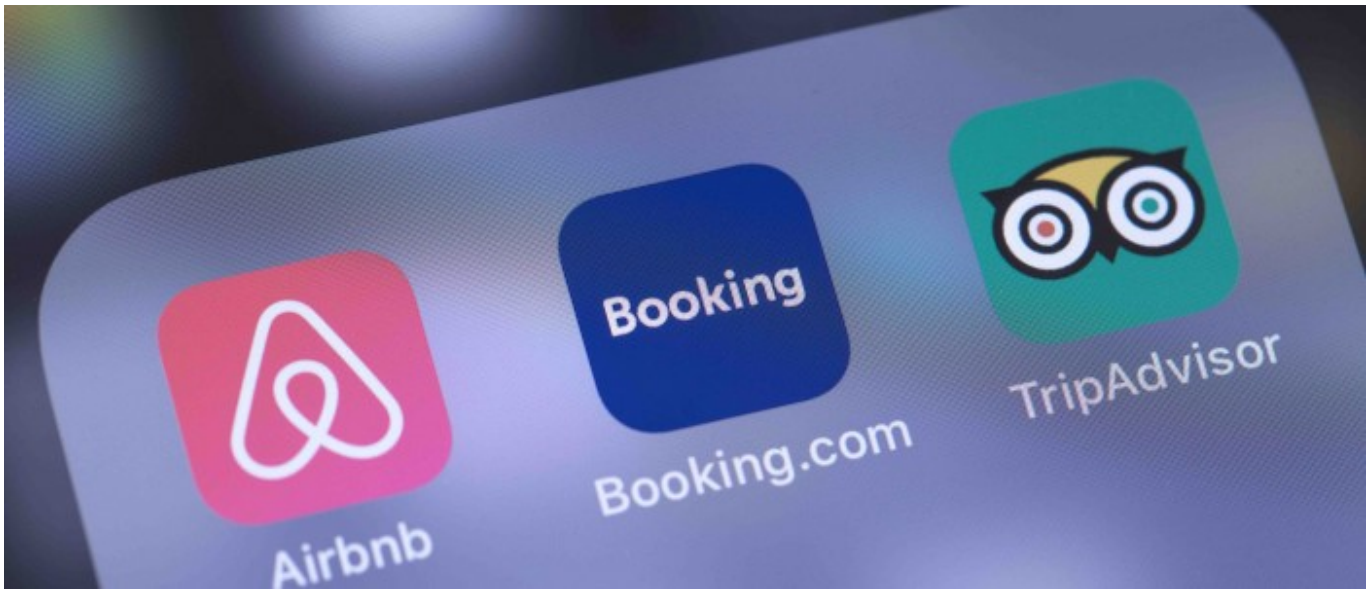

Mon propre hébergement

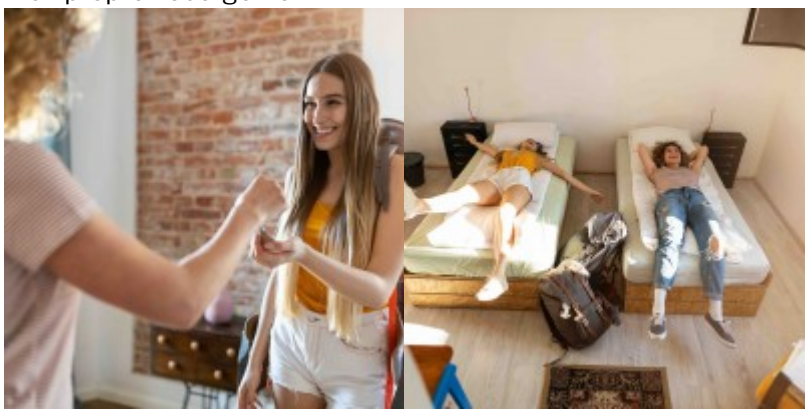

Si aucun des hébergements proposés par l'école ne vous convient, vous pouvez bien sûr réserver vous-mêmes un hébergement indépendant.

De nombreuses plateformes de locations d'hébergement de type airbnb, homeaway, abritel et bien d'autres, offrent une infinie variété de logements, poyr tous les goûts et tous les budgets !

Vous avez ainsi l'assurance de choisir selon vos exigences de confort, et votre budget.

Astuce : Si vous le voulez, nous pouvons juste réserver pour vous, auprès de l'école, une chambre chez l'habitant pour les 4 premières semaines de votre séjour, ce qui vous laissera du temps pour rechercher un hébergement à votre goût une fois sur place ! C'est aussi une idée !

SARL Effective au capital de 13 399 Euros - RCS Bordeaux 400 764 320 - Immatriculation au Registre des Opérateurs de Voyages et de Séjours sous le numéro IM033100009 - APE 7911Z
Assurance RCP ALLIANZ IARD contrat n°55671231 à hauteur de 1.000.000 Euros - Garantie Financière : APST - N° SIRET 400 764 320 000 59

3 rue Fénelon 33000 Bordeaux FRANCE
+33 (0)5 57 77 44 88
www.effective-linguistique.com

Ce que vous devez savoir sur l'hébergement chez l'habitant

Nos participants se posent beaucoup de questions sur le logement chez l'habitant. Voici ce que vous devez savoir :

Pourquoi loger chez l'habitant ?

- *Parce qu'il n'y a pas moins cher pour se loger dans les grandes villes, et que quand on veut économiser, il vaut mieux économiser sur le pris de l'hébergement que sur le prix des cours et de la formation. Dans certaines villes, une semaine d'hébergement en résidence ou en location peut coûter le double du prix des cours !*
- *Parce que ce peut être un moyen de mieux comprendre les réalités sociales et culturelles d'un pays étranger.*

Qui sont les hébergeurs ?

- *Toute personne, ou foyer, disposant de chambres libres et souhaitant les louer.*
- *Ces personnes qui louent des chambres dans leur maison ou apartement, représentent toute la diversité de nos sociétés contemporaines : ethnies, religions, opinions, orientations sexuelles, familles "traditionnelles" avec parents et enfants, retraités, personnes vivant seules, couples mariés ou non, avec ou sans enfant... toutes les composantes de la société sont représentées. Loger chez l'habitant, c'est souvent découvrir un mode de vie très différent du vôtre, mais c'est aussi ce qui fait la richesse de l'expérience, à condition de savoir s'adapter.*

Quelles sont leurs responsabilités envers vous ?

- *Vous fournir une chambre confortable, et les repas prévus. Ils n'ont aucune autre obligation que purement matérielle. Vous avez votre clé. Vous êtes libre de vos mouvements, tant que vous tenez votre hébergeur informé de vos heures de retour à la maison et de toute absence aux repas.*

Comment les hébergeurs sont-ils choisis ?

- *Certaines écoles organisent elles-mêmes leur réseau de familles d'accueil, et disposent d'un collaborateur en interne pour gérer les placements. D'autres font appel à des agences spécialisées, qui se chargent de sélectionner les hébergeurs et d'en assurer le suivi.*
- *Tous les hébergements chez l'habitant répondent aux critères de la Norme Européenne sur les Séjours Linguistiques en termes de confort, propreté, équipements. La décoration et tout autre élément d'ordre subjectif ne sont pas pris en compte. Le confort est généralement sommaire et la décoration ne sera pas forcément à votre goût.*
- *Enfin, les évaluations des clients sont systématiquement pris en compte et une évaluation régulière de chaque hébergeur peut ainsi etre réalisée en continu. Un hébergeur qui ne donne pas satisfaction est retiré du réseau de l'école.*

Quelles seront mes relations avec mon hébergeur ?

- *Il n'y a pas de réponse précise à cette question, car tout dépend du relationnel entre les personnes. La relation contractuelle est celle du "gîte et couvert", les échanges et relations inter-personnelles dépendent des affinités. Il n'entre pas dans le rôle des hébergeurs de divertir leurs locataires. Vous bénéficierez d'une totale indépendance et liberté de mouvement, à l'exception des moins de 18 ans qui ont obligation de respecter des horaires de couvre-feu.*

SARL Effective au capital de 13 399 Euros - RCS Bordeaux 400 764 320 - Immatriculation au Registre des Opérateurs de Voyages et de Séjours sous le numéro IM033100009 - APE 7911Z
Assurance RCP ALLIANZ IARD contrat n°55671231 à hauteur de 1.000.000 Euros - Garantie Financière : APST - N° SIRET 400 764 320 000 59

3 rue Fénelon 33000 Bordeaux FRANCE
+33 (0)5 57 77 44 88
www.effective-linguistique.com

Le voyage

Quels sont les aéroports d'arrivée possible pour ce séjour ?

- Aéroport de Toronto Person Int'l (YYZ)

Quels sont les créneaux horaires à respecter ?

- Vous devez **arriver le samedi** et **repartir le samedi**.

Comment organiser mon voyage ?

- Retrouvez toutes les informations à connaître dans ce document à télécharger.

Les formalités

Pour les personnes de l'Union Européenne :

- Passeport personnel biométrique avec photo numérisée valable au moins 1 jour après votre retour. Se renseigner sur le délai d'obtention
- une AVE (Autorisation de Voyage Electronique) : la demande se fait en ligne sur le site officiel des services d'immigration du Canada https://www.canada.ca/fr/immigration-refugies-citoyennete/services/visiter-canada/ave/demande.html

Les participants hors Union Européenne doivent se renseigner auprès de leur Ambassade du Canada.

Un Visa Etudiant est obligatoire pour tout séjour de 6 mois ou plus.

FORMALITES SANITAIRES COVID-19

Nous vous conseillons de vous tenir informé au jour le jour de l'évolution des mesures sanitaires applicables à votre voyage sur le site officiel :

https://voyage.gc.ca/voyage-covid/voyage-restrictions/debut-assistant

Autorisation de sortie du territoire pour les mineurs

Un mineur non accompagné d'une personne détentrice de l'autorité parentale ne peut quitter la France sans autorisation.

L'enfant qui voyage à l'étranger sans être accompagné de l'un de ses parents doit présenter les 3 documents suivants :

SARL Effective au capital de 13 399 Euros - RCS Bordeaux 400 764 320 - Immatriculation au Registre des Opérateurs de Voyages et de Séjours sous le numéro IM033100009 - APE 7911Z
Assurance RCP ALLIANZ IARD contrat n°55671231 à hauteur de 1.000.000 Euros - Garantie Financière : APST - N° SIRET 400 764 320 000 59

3 rue Fénelon 33000 Bordeaux FRANCE +33 (0)5 57 77 44 88 www.effective-linguistique.com

- Pièce d'identité valide du mineur : carte d'identité ou passeport
- Photocopie du titre d'identité valide ou périmé depuis moins de 5 ans du parent signataire : carte d'identité ou passeport
- Formulaire CERFA signé par l'un des parents titulaire de l'autorité parentale

Ce formulaire CERFA vous sera fourni par Effective dès la confirmation de votre inscription.

Témoignages

> Je viens de passer 2 semaines dans cette école de Toronto. Elle est réservée aux adultes et c'est un énorme plus pour quelqu'un de mon âge (52 ans). Nous étions tous au même rythme, avec le même vécu, et j'ai rencontré des personnes intéressantes venues come moi améliorer leur anglais; certains étaient en activité, d'autres à la retraite, mais ce mélange était vraiment agréable. Effective avait tout parfaitement organisé, mais ce que j'ai le plus apprécié, ce sont les conseils, la connaissance précise des écoles qu'avait mon interlocutrice, et l'aide qu'elle m'a apportée pour faciliter plusieurs de mes souhaits, que je n'aurais pas su exprimer en anglais. Une très belle expérience, qui m'a donné envie de refaire un stage d'anglais. Merci Effective, et je vous dis à l'année prochaine.

— Philippe, 2 semaines à Toronto 30+ avec Effective

Les dates et les prix

Frais pédagogiques

Devis interactif

	Cours	Prix
Uniquement jusqu'au 31/03/24 !		
1 semaine	30 cours de 45 minutes par semaine 20 cours d'anglais général + 10 cours d'anglais pour le travail	~~445,00 €~~ **415,00 €**
Uniquement jusqu'au 31/03/24 !		
2 semaines	30 cours de 45 minutes par semaine 20 cours d'anglais général + 10 cours d'anglais pour le travail	~~790,00 €~~ **730,00 €**
Uniquement jusqu'au 31/03/24 !		
3 semaines	30 cours de 45 minutes par semaine 20 cours d'anglais général + 10 cours d'anglais pour le travail	~~1 135,00 €~~ **1 045,00 €**
Uniquement jusqu'au 31/03/24 !		
4 semaines	30 cours de 45 minutes par semaine 20 cours d'anglais général + 10 cours d'anglais pour le travail	~~1 480,00 €~~ **1 360,00 €**
Uniquement jusqu'au 31/03/24 !		

SARL Effective au capital de 13 399 Euros - RCS Bordeaux 400 764 320 - Immatriculation au Registre des Opérateurs de Voyages et de Séjours sous le numéro IM033100009 - APE 7911Z
Assurance RCP ALLIANZ IARD contrat n°55671231 à hauteur de 1.000.000 Euros - Garantie Financière : APST - N° SIRET 400 764 320 000 59

3 rue Fénelon 33000 Bordeaux FRANCE
+33 (0)5 57 77 44 88
www.effective-linguistique.com

5 semaines	30 cours de 45 minutes par semaine 20 cours d'anglais général + 10 cours d'anglais pour le travail	~~1 825,00 €~~ **1 675,00 €**
Uniquement jusqu'au 31/03/24 !		
6 semaines	30 cours de 45 minutes par semaine 20 cours d'anglais général + 10 cours d'anglais pour le travail	~~2 170,00 €~~ **1 990,00 €**
Uniquement jusqu'au 31/03/24 !		
7 semaines	30 cours de 45 minutes par semaine 20 cours d'anglais général + 10 cours d'anglais pour le travail	~~2 515,00 €~~ **2 305,00 €**
Uniquement jusqu'au 31/03/24 !		
8 semaines	30 cours de 45 minutes par semaine 20 cours d'anglais général + 10 cours d'anglais pour le travail	~~2 860,00 €~~ **2 620,00 €**
Uniquement jusqu'au 31/03/24 !		
9 semaines	30 cours de 45 minutes par semaine 20 cours d'anglais général + 10 cours d'anglais pour le travail	~~3 205,00 €~~ **2 935,00 €**
Uniquement jusqu'au 31/03/24 !		
10 semaines	30 cours de 45 minutes par semaine 20 cours d'anglais général + 10 cours d'anglais pour le travail	~~3 550,00 €~~ **3 250,00 €**
Uniquement jusqu'au 31/03/24 !		
11 semaines	30 cours de 45 minutes par semaine 20 cours d'anglais général + 10 cours d'anglais pour le travail	~~3 895,00 €~~ **3 565,00 €**
Uniquement jusqu'au 31/03/24 !		
12 semaines	30 cours de 45 minutes par semaine 20 cours d'anglais général + 10 cours d'anglais pour le travail	~~4 240,00 €~~ **3 880,00 €**

Hébergements proposés par l'école

Si l'un de ces hébergements vous convient, Effective Linguistique pourra le réserver en votre nom. La facture vous sera adressée directement par l'école, mais vous la règlerez par l'intermédiaire d'Effective en même temps que les frais pédagogiques.

Caractéristiques	**Prix**
Sans hébergement (Je m'occupe moi-même de mon hébergement)	**inclus**
Mon propre hébergement	
à 45-60 minutes de l'école en transports en commun **Hébergement chez l'habitant Toronto** Demi-pension Chambre individuelle / Salle de bain partagée	**à partir de** **225 € / sem.**
à 25 min de bus de l'école **Downtown Apartments** Sans repas Chambre individuelle / Salle de bain partagée	**à partir de** **325 € / sem.**

SARL Effective au capital de 13 399 Euros - RCS Bordeaux 400 764 320 - Immatriculation au Registre des Opérateurs de Voyages et de Séjours sous le numéro IM033100009 - APE 7911Z
Assurance RCP ALLIANZ IARD contrat n°55671231 à hauteur de 1.000.000 Euros - Garantie Financière : APST - N° SIRET 400 764 320 000 59

3 rue Fénelon 33000 Bordeaux FRANCE
+33 (0)5 57 77 44 88
www.effective-linguistique.com

à 25 min de bus de l'école **Apts partagés - Résidence HOEM** Sans repas Chambre individuelle / Salle de bain partagée	**à partir de** **365 € / sem.**
à 15 minutes à pied de l'école **Appartements Parker** Sans repas Chambre individuelle / Salle de bain partagée	**à partir de** **375 € / sem.**
à 15 minutes à pied de l'école **Appartements Parker** Sans repas Chambre individuelle / Salle de bain privée	**à partir de** **410 € / sem.**

Options & prestations accessoires

Caractéristiques	**Prix**
Accueil-transfert	**De 100,00 à 195,00 €**
Régime alimentaire particulier	**à partir de** **32,50 € / sem.**
Materiel pedagogique obligatoire Ce supplément est obligatoire	**à partir de** **5,83 € / sem.**
Je choisis les cours du matin	**à partir de** **17,92 € / sem.**
Assurance Multirisques (Médicale/Rapatriement /Annulation avant le départ)	**à partir de** **90,00 €**

Le centre en photos

SARL Effective au capital de 13 399 Euros - RCS Bordeaux 400 764 320 - Immatriculation au Registre des Opérateurs de Voyages et de Séjours sous le numéro IM033100009 - APE 7911Z
Assurance RCP ALLIANZ IARD contrat n°55671231 à hauteur de 1.000.000 Euros - Garantie Financière : APST - N° SIRET 400 764 320 000 59

3 rue Fénelon 33000 Bordeaux FRANCE
+33 (0)5 57 77 44 88
www.effective-linguistique.com

SARL Effective au capital de 13 399 Euros - RCS Bordeaux 400 764 320 - Immatriculation au Registre des Opérateurs de Voyages et de Séjours sous le numéro IM033100009 - APE 7911Z
Assurance RCP ALLIANZ IARD contrat n°55671231 à hauteur de 1.000.000 Euros - Garantie Financière : APST - N° SIRET 400 764 320 000 59

3 rue Fénelon 33000 Bordeaux FRANCE
+33 (0)5 57 77 44 88
www.effective-linguistique.com

SARL Effective au capital de 13 399 Euros - RCS Bordeaux 400 764 320 - Immatriculation au Registre des Opérateurs de Voyages et de Séjours sous le numéro IM033100009 - APE 7911Z
Assurance RCP ALLIANZ IARD contrat n°55671231 à hauteur de 1.000.000 Euros - Garantie Financière : APST - N° SIRET 400 764 320 000 59

3 rue Fénelon 33000 Bordeaux FRANCE
+33 (0)5 57 77 44 88
www.effective-linguistique.com

SARL Effective au capital de 13 399 Euros - RCS Bordeaux 400 764 320 - Immatriculation au Registre des Opérateurs de Voyages et de Séjours sous le numéro IM033100009 - APE 7911Z
Assurance RCP ALLIANZ IARD contrat n°55671231 à hauteur de 1.000.000 Euros - Garantie Financière : APST - N° SIRET 400 764 320 000 59

3 rue Fénelon 33000 Bordeaux FRANCE
+33 (0)5 57 77 44 88
www.effective-linguistique.com