

## La formule

---

### Pourquoi choisir ce séjour ?

Cette formule répond aux attentes de ceux, quel que soit leur niveau actuel, qui veulent tirer de leur séjour en école de langue un bénéfice maximal, et aller au maximum de leurs possibilités pour progresser de manière solide et plus rapide.

**Durée :** Flexible, à partir de 2 semaines

**Intensité :** Au choix, 15 heures ou 21 heures de cours, par semaine

**Dates :** Un nouveau cours débute chaque lundi, toute l'année

## Le centre de cours

---

### Une école réputée, à seulement 10 minutes de la plages et du centre ville dans un quartier résidentiel de Bournemouth !

Bournemouth attire chaque année un nombre important d'étudiants venus de tous les pays pour améliorer leur anglais. Notre école bénéficie, depuis plus de 30 ans, d'une réputation académique d'excellence qui en fait l'endroit idéal pour un séjour linguistique réussi. Particulièrement adaptée aux jeunes adultes, qui y trouveront une atmosphère studieuse, mais néanmoins détendue et très conviviale.

Pouvant accueillir 400 étudiants, elle est installée dans un magnifique bâtiment historique, entouré d'un vaste jardin. Vous y trouverez des salles de cours modernes et fonctionnelles, équipées de tableaux numériques connectés, mais aussi de beaux espaces de détente, et une cafétéria servant des repas chauds et froids.

### A votre disposition dans l'école :

1. Notre école de langue, moderne, spacieuse, et très bien équipée vous offre un excellent environnement pour étudier de l'anglais.
2. Vous disposerez de terrains de basketball et de volleyball, d'espaces pour jouer au ping-pong, de salles de sports, et de cours gratuits de fitness / aérobic avec instructeur qualifié.



3. Pour vos repas, deux restaurants servent chaque jour un choix de plats, de sandwiches ou de snacks. Espace restauration à l'extérieur
4. En dehors des cours, les étudiants pourront profiter des patios ou des pelouses qui bordent l'école pour se détendre ou se faire de nouveaux amis.

## Les cours

---

- Au maximum 14 participants dans le groupe de cours
- Test de niveau le premier jour
- Professeurs de langue maternelle exclusivement
- Le choix entre 15 heures ou 21 heures de cours
- Test de niveau le premier jour
- Travail de l'aisance et de la spontanéité à l'oral
- Travail sur la précision et l'enrichissement du vocabulaire, à tous les niveaux de compétence.
- Méthode interactive, centrée sur l'étudiant, et entretien individuel à intervalles réguliers (toutes les 6 semaines).
- Professeurs diplômés TEFL expérimentés

## Avantages additionnels

- Matériel pédagogique inclus
- Programme d'activités organisées (gratuites ou payantes)
- Accès à la plateforme digitale English Online
- Coaching individuel de bilan d'étape toutes les 6 semaines
- Tests de progression toutes les 6 semaines
- Travail personnel quotidien
- Travaux Dirigés supplémentaires gratuits
- Libre accès aux ressources multimedia de l'école

## Les activités

---

En dehors des cours, un large choix d'activités vous sera proposé par l'école. Vous êtes libre d'y participer ou non



au gré de vos envies (certaines activités seront gratuites, d'autres à régler directement sur place).

Participer aux activités est un excellent moyen de continuer à pratiquer la langue à l'extérieur de la salle de classe et l'occasion d'aller à la rencontre des autres !

## L'hébergement

---

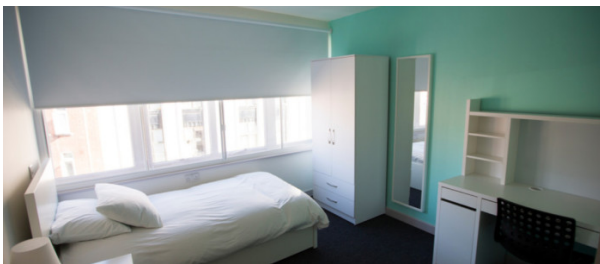

Résidence en centre ville 18+

À partir de **195 € par semaine** (selon les dates de votre séjour)



Résidence accessible à partir de 18 ans

- A 00 minutes à pied de l'école !
- Chambres modernes et dotées d'une salle de douche privative
- Cuisines communes équipées
- Dans un quartier étudiant vivant et animé, avec toutes les commodités dans un rayon de 5-10 minutes à pied.
- Draps fournis (prenez vos serviettes)

### Dans la résidence

- WiFi (inclus dans le prix)
- Salon étudiant avec lecteur de DVD, TV et console Wii
- Laves-linge (inclus dans le prix)
- Garage à vélos sécurisé
- Ménage : Parties communes 2 fois par semaine, chambres et salles d'eau une fois par semaine
- Résidence surveillée 24h/24

- Chauffage inclus

#### Dans les chambres

- WiFi (inclus dans le prix)
- Linge de lit, couette et oreiller sont fournis
- Papier-toilette fourni
- Salle d'eau avec douche (apporter vos serviettes de toilette)
- Rangements
- Bureau
- Penderie

#### Arrivée et Départ

- Jour d'arrivée : Uniquement le dimanche
- Heure d'enregistrement : Entre 15h00 et 18h00 (Si vous arrivez après 18h, prévenir la résidence à l'avance pour être accueilli en dehors des horaires de réception).
- Jour de départ : Dimanche
- Heure de départ : Avant 10h00

#### Distances à pied :

- Sumermarchés : 5 minutes
- Cafés/Restaurants: 5 minutes
- Centre-ville: 25 minutes
- Commerces de proximité : 5 minutes
- Plage : 30 minutes



Chambre chez l'habitant



À partir de **260 € par semaine** (selon les dates de votre séjour)

Louer une chambre chez l'habitant reste le mode d'hébergement le plus économique.

L'école dispose d'un réseau de personnes susceptibles de louer une chambre à ses étudiants, dans toute la ville.

- Chambre individuelle
- Salle de bains partagée (ou individuelle, en option)
- Petit-déjeuner et dîner sont fournis par le logeur
- Accès internet
- Un blanchissage hebdomadaire inclus si vous restez au moins 2 semaines

#### Note sur les chambres chez l'habitant :

- Dans tous les pays, depuis la crise du Covid, de moins en moins de personnes se proposent de louer une chambre aux étudiants. Nombre de logeurs préfèrent mettre leurs chambres en location sur les plateformes touristiques, pour un revenu supérieur et moins de contraintes.
- Le coût de l'énergie et l'inflation de manière générale obligent à payer plus cher les logeurs.
- A certaines périodes de l'année, il peut être impossible de garantir une chambre individuelle.
- Les coordonnées de votre logeur pourront parfois vous être communiquées juste avant votre départ en séjour.

Les chambres chez l'habitant sont (le plus souvent) dans un rayon de 30 minutes de l'école en pied ou en transport en commun.

- Draps et serviettes fournis

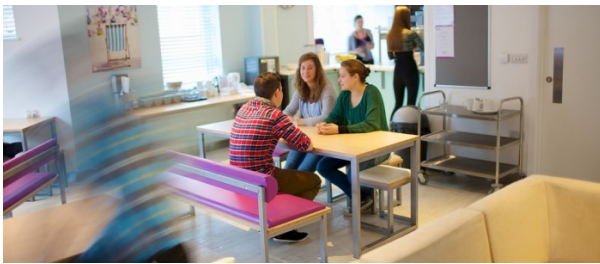

Résidence d'été 16+

À partir de **535 € par semaine** (selon les dates de votre séjour)

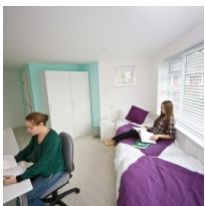

1. Chambre individuelle
2. Salle d'eau privative
3. En demi-pension
4. Exclusivement réservée aux étudiants de 16,17 et 18 ans.

## Le voyage

Le voyage est à votre charge et initiative : vous pouvez partir tout au long de l'année, aux dates de votre choix, depuis l'aéroport de votre choix, sur la compagnie de votre choix, et au tarif de votre choix. Nous vous conseillons l'opter pour un tarif modifiable et remboursable, pour faire face à un imprévu ou un impondérable, ou d'assurer vos billets avec une assurance-annulation souscrite auprès de la compagnie.

- Jour d'arrivée à l'hébergement : Le **Dimanche**
- Jour de départ : le **Samedi**

A votre arrivée, vous avez le choix entre vous rendre à votre lieu d'hébergement par vos propres moyens (taxi, transports en commun), ou demander le service d'accueil à l'arrivée par une voiture avec chauffeur proposé en option lors de la réservation.

Pour des raisons de sécurité, les étudiants de moins de 18 ans ont obligation de souscrire à l'accueil-transfert à l'arrivée, et ne sont pas autorisés à se rendre sur le lieu d'hébergement par leurs propres moyens.

## Les formalités

Pour les participants de nationalité française :

- Passeport en cours de validité\*
- Depuis le 1er avril 2025, une autorisation de voyage électronique (ETA) valable 2 ans, que vous devez demander: <https://www.gov.uk/guidance/apply-for-an-electronic-travel-authorisation-eta>
- Un Student Visa si votre séjour dure plus de 6 mois : <https://www.gov.uk/student-visa>

### SI LE PARTICIPANT EST MINEUR :

Pour les participants de nationalité française :

Selon les cas, 5 à 6 documents sont obligatoires pour se rendre en Grande-Bretagne :



**Document 1 :** Passeport en cours de validité\*

**Document 2 :** Depuis le 1er avril 2025, une autorisation de voyage électronique (ETA) valable 2 ans, que vous devez demander: <https://www.gov.uk/guidance/apply-for-an-electronic-travel-authorisation-eta>

**Document 3 :** Formulaire CERFA d'Autorisation de Sortie du Territoire, obtenu dans votre Espace Perso sur le site Effective, complété et signé par le Responsable Légal habilité, imprimé, et remis au mineur voyageant.

**Document 4 :** Copie de la pièce d'identité du Responsable Légal ayant signé le formulaire d'AST (document 3)

**Document 5 :** Le formulaire "Letter of Consent to Travel", ou "Authorisation to Travel" (selon le titre que leur donne chaque école), que vous trouverez dans votre Espace Perso. A imprimer, compléter, dater et signer.

**Document 6 :** Et, uniquement dans le cas où le Responsable Légal habilité, et le mineur voyageant, n'ont pas le même nom, une copie du Livret de Famille démontrant le lien entre ces 2 personnes.

Tenez compte des délais d'obtention de ces documents, qui peuvent s'avérer fort longs suivant les régions !

La non-présentation des documents requis pour le passage des frontières le jour du départ entraîne l'annulation du séjour sans remboursement.

\* **Validité des passeports :** seule la date de validité imprimée sur le document d'identité est prise en compte par les services de l'immigration britannique. Même si l'Etat français a prolongé la durée de vie des passeports expirés, cette extension de validité n'est pas prise en compte ni acceptée par la Grande-Bretagne. Assurez-vous que la date de validité imprimée sur le passeport est bien respectée.

## Autorisation de sortie du territoire pour les mineurs

Un mineur non accompagné d'une personne détentrice de l'autorité parentale ne peut quitter la France sans autorisation.

L'enfant qui voyage à l'étranger sans être accompagné de l'un de ses parents doit présenter les 3 documents suivants :

- Pièce d'identité valide du mineur : carte d'identité ou passeport
- Photocopie du titre d'identité valide ou périmé depuis moins de 5 ans du parent signataire : carte d'identité ou passeport
- Formulaire CERFA signé par l'un des parents titulaire de l'autorité parentale

Ce formulaire CERFA vous sera fourni par Effective dès la confirmation de votre inscription.

## Les dates et les prix

### Frais pédagogiques

[Devis interactif](#)

Cours	Voyage	Prix
1 semaine 21h de cours par semaine	voyage individuel	555,00 €



1 semaine	15h de cours par semaine	voyage individuel	<b>470,00 €</b>
2 semaines	21h de cours par semaine	voyage individuel	<b>1 005,00 €</b>
2 semaines	15h de cours par semaine	voyage individuel	<b>835,00 €</b>
3 semaines	21h de cours par semaine	voyage individuel	<b>1 455,00 €</b>
3 semaines	15h de cours par semaine	voyage individuel	<b>1 200,00 €</b>
4 semaines	21h de cours par semaine	voyage individuel	<b>1 905,00 €</b>
4 semaines	15h de cours par semaine	voyage individuel	<b>1 565,00 €</b>
5 semaines	21h de cours par semaine	voyage individuel	<b>2 355,00 €</b>
6 semaines	21h de cours par semaine	voyage individuel	<b>2 805,00 €</b>
6 semaines	15h de cours par semaine	voyage individuel	<b>2 295,00 €</b>
7 semaines	21h de cours par semaine	voyage individuel	<b>3 255,00 €</b>
8 semaines	21h de cours par semaine	voyage individuel	<b>3 705,00 €</b>
8 semaines	15h de cours par semaine	voyage individuel	<b>3 025,00 €</b>
9 semaines	21h de cours par semaine	voyage individuel	<b>4 155,00 €</b>
10 semaines	21h de cours par semaine	voyage individuel	<b>4 605,00 €</b>
10 semaines	15h de cours par semaine	voyage individuel	<b>3 755,00 €</b>
11 semaines	21h de cours par semaine	voyage individuel	<b>5 055,00 €</b>
12 semaines	21h de cours par semaine	voyage individuel	<b>5 085,00 €</b>
12 semaines	15h de cours par semaine	voyage individuel	<b>4 125,00 €</b>
16 semaines	15h de cours par semaine	voyage individuel	<b>5 465,00 €</b>
20 semaines	15h de cours par semaine	voyage individuel	<b>6 805,00 €</b>
24 semaines	15h de cours par semaine	voyage individuel	<b>7 305,00 €</b>

### Hébergements proposés par l'école

Si l'un de ces hébergements vous convient, Effective Linguistique pourra le réserver en votre nom. La facture vous sera adressée directement par l'école, mais vous la réglerez par l'intermédiaire d'Effective en même temps que les frais pédagogiques.

#### Caractéristiques

##### Résidence en centre ville 18+

Sans repas (cuisines communes équipées)  
Chambre double (2 pers. voyageant ensemble)

à 45-60 minutes de l'école en transports en commun

##### Chambre chez l'habitant

Demi-pension  
Chambre individuelle / Salle de bain partagée

##### Résidence en centre ville 18+

Sans repas (cuisines communes équipées)  
Chambre individuelle / Salle de bain privée

#### Prix

à partir de  
**195 € / sem.**

à partir de  
**260 € / sem.**

à partir de  
**365 € / sem.**



à 20 min de bus de l'école

**Résidence pour les moins de 18 ans**

Demi-pension 7 jours sur 7

Chambre individuelle / Salle de bain privée

à partir de  
**475 € / sem.**

**Résidence d'été 16+**

Demi-pension

Chambre individuelle / Salle de bain privée

**535 € / sem.**

## Personnalisation du séjour

### Caractéristiques

Accueil-transfert

Prix  
De 160,00 à  
**545,00 €**

Régime alimentaire particulier

à partir de  
**54,38 € / sem.**

Supplément période de Noël / jour de l'An

**80,00 €**

Assistance à l'enregistrement sur le vol retour

**95,00 €**

Assurance Multirisques <65 ans (Médicale/Rapatriement / Annulation avant le départ)

à partir de  
**60,00 €**

## Le centre en photos



