La formule

Présentation

Cours d'Italien "général"

Durée : Au choix, de 1 semaine à une année

Descriptif :

- Cours d'italien (selon la formule choisie)
- Classes internationales
- Programme d'animation optionnel en complément des cours
- Travail personnel quotidien
- Tests de progression réguliers

Le centre de cours

Cours par semaine : 23h

Centre international : OUI

Une merveilleuse combinaison de cours d'italien de qualité, et de détente au bord de la mer !

Partenaire exclusive d'Effective à Tropéa, la Piccola Università Italiana est une école de langue de charme, offrant une expérience de langue italienne hautement immersive depuis 1993.

Elle est ouverte de Mars à Novembre chaque année.

Tropea, magnifiquement située, est une charmante petite ville italienne de 7000 habitants à l'année (et beaucoup plus en été !), pittoresque et vivante, et incroyablement belle avec ses plages de sable blanc bordant les eaux cristallines de la mer.

L'école de langue et de culture italienne est située dans un « palais » historique du 18ème siècle au cœur de la ville. C'est un lieu dynamique où les étudiants sont immergés dans la langue italienne et la culture italienne, en classe mais aussi pendant les activités culturelles, sportives et sociales.

Vous allez à n'en pas doûter tomber amoureux du sud de l'Italie, en plongeant dans le monde authentique de ce merveilleux endroit !

SARL Effective au capital de 13 399 Euros - RCS Bordeaux 400 764 320 - Immatriculation au Registre des Opérateurs de Voyages et de Séjours sous le numéro IM033100009 - APE 7911Z
Assurance RCP ALLIANZ IARD contrat n°55671231 à hauteur de 1.000.000 Euros - Garantie Financière : APST - N° SIRET 400 764 320 000 59

3 rue Fénelon 33000 Bordeaux FRANCE
+33 (0)5 57 77 44 88
www.effective-linguistique.com

Les cours

- Niveau requis : A1
- 26 cours de 55 minutes, soit 23 heures par semaine
- Au maximum 8 participants dans le groupe de cours
- Test de niveau le premier jour
- Professeurs de langue maternelle exclusivement

Contenu des cours

- Approfondissement des connaissances, dans tous les domaines de la langue écrite et parlée
- Entretien des connaissances de base (grammaire, vocabulaire)
- Mise en situation

Examen en fin de session

- Attestation de sejour

Avantages additionnels

- Matériel pédagogique inclus
- Programme d'activités organisées (gratuites ou payantes)
- Tests de progression toutes les 6 semaines
- Libre accès aux ressources multimedia de l'école

Les activités

Tout au long de votre stage d'italien, l'école proposera des activités, sorties, soirées et excursions auxquelles vous serez convié(e). Ces activités sont gratuites très souvent, ou le cas échéant, à prix coûtant (repas au restaurant, entrée d'un site ou place de cinéma, théâtre etc).

Jours libres : samedi, et DIMANCHE.

L'hébergement

SARL Effective au capital de 13 399 Euros - RCS Bordeaux 400 764 320 - Immatriculation au Registre des Opérateurs de Voyages et de Séjours sous le numéro IM033100009 - APE 7911Z
Assurance RCP ALLIANZ IARD contrat n°55671231 à hauteur de 1.000.000 Euros - Garantie Financière : APST - N° SIRET 400 764 320 000 59

3 rue Fénelon 33000 Bordeaux FRANCE
+33 (0)5 57 77 44 88
www.effective-linguistique.com

Studio privé
À partir de **60 € par semaine** (selon les dates de votre séjour)

- Les studios sont de petits appartements d'une pièce, parfaits pour les étudiants qui souhaitent être indépendants.
- Aucun repas n'est inclus.
- Un appartement type d'une pièce consiste en une chambre spacieuse avec une kitchenette et une salle de bains.
- Certains studios disposent également d'un salon séparé ou d'une cuisine séparée.
- Les studios à Tropea peuvent être réservés en chambres simples ou doubles si 2 d'entre vous veulent partager. Pour les couples avec un enfant, un lit bébé peut être placé dans le studio pour vous.
- Les appartements sont situés dans le centre de Tropea ou au port et la plupart d'entre eux disposent d'un patio ou d'un balcon avec vue sur la mer ou sur l'arrière-pays montagneux de Tropea.

Services inclus :

- Service de nettoyage (une fois par semaine, le week-end)

SARL Effective au capital de 13 399 Euros - RCS Bordeaux 400 764 320 - Immatriculation au Registre des Opérateurs de Voyages et de Séjours sous le numéro IM033100009 - APE 7911Z
Assurance RCP ALLIANZ IARD contrat n°55671231 à hauteur de 1.000.000 Euros - Garantie Financière : APST - N° SIRET 400 764 320 000 59

3 rue Fénelon 33000 Bordeaux FRANCE
+33 (0)5 57 77 44 88
www.effective-linguistique.com

- Changement des serviettes et du linge de lit (une fois par semaine, le week-end)
- WIFI

Arrivée et départ :

- Arrivée le Dimanche après-midi précédant le début des cours
- Départ le Samedi matin suivant la fin des cours
- A quelques minutes à pied de l'école d'italien.

Chambre dans un appartement partagé
À partir de **160 € par semaine** (selon les dates de votre séjour)

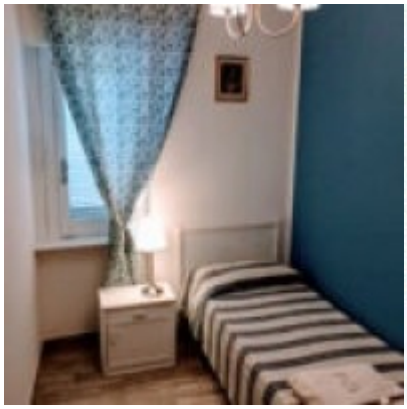

- Les appartements partagés disposent de plusieurs pièces dans lesquelles les étudiants peuvent vivre ensemble. Les appartements partagés sont très populaires car c'est un excellent moyen de faire connaissance avec de nouveaux amis du monde entier. De cette façon, un échange interculturel ne se limite pas au temps passé à l'école.
- Ces appartements plus grands peuvent également être loués exclusivement par des amis et de la famille, il y a

SARL Effective au capital de 13 399 Euros - RCS Bordeaux 400 764 320 - Immatriculation au Registre des Opérateurs de Voyages et de Séjours sous le numéro IM033100009 - APE 7911Z
Assurance RCP ALLIANZ IARD contrat n°55671231 à hauteur de 1.000.000 Euros - Garantie Financière : APST - N° SIRET 400 764 320 000 59

3 rue Fénelon 33000 Bordeaux FRANCE
+33 (0)5 57 77 44 88
www.effective-linguistique.com

beaucoup de possibilités !

- Un appartement partagé typique dispose généralement de 2 ou 3 chambres, d'une grande cuisine et d'une ou deux salles de bains. La salle de bain ainsi que la cuisine sont partagées par les étudiants.
- Les chambres dans les appartements partagés peuvent être réservées en chambres individuelles ou doubles si 2 d'entre vous veulent partager.
- Il est également possible de réserver un appartement entier. Si vous venez à Tropea avec des amis ou en famille, nous pouvons bien sûr vous réserver des chambres dans le même appartement. Contactez-nous au sujet de vos demandes spéciales!
- La plupart des appartements partagés sont situés dans le centre de Tropea et disposent d'un patio ou d'un balcon avec vue sur la mer ou sur l'arrière-pays montagneux de Tropea.

Services inclus :

- Service de nettoyage (une fois par semaine, le week-end)
- Changement des serviettes et du linge de lit (une fois par semaine, le week-end)
- WIFI
- Télévision
- Climatisation

Arrivée et départ :

- Arrivée le Dimanche précédant le début des cours, à partir de 15h00
- Départ le Samedi matin suivant la fin des cours, au plus tard à 10h00

A 5-20 minutes à pied de l'école d'italien.

SARL Effective au capital de 13 399 Euros - RCS Bordeaux 400 764 320 - Immatriculation au Registre des Opérateurs de Voyages et de Séjours sous le numéro IM033100009 - APE 7911Z
Assurance RCP ALLIANZ IARD contrat n°55671231 à hauteur de 1.000.000 Euros - Garantie Financière : APST - N° SIRET 400 764 320 000 59

3 rue Fénelon 33000 Bordeaux FRANCE
+33 (0)5 57 77 44 88
www.effective-linguistique.com

Je réserve moi-même un hébergement Independant

Les plateformes de location touristique à la semaine regorgent d'offres de logements dans toutes les destinations.

Si le confort basique des logements de type "logement étudiant" généralement proposés par les écoles de langue (qui cherchent avant tout à réduire le coût de l'hébergement, avant toute prétention de confort "touristiqud"), le mieux est de faire une recherche sur les plateformes telles qu'Airbnb, Booking, Abritel, etc. et de réserver l'hébergement qui vous conviendra parfaitement.

Le voyage

Quels sont les aéroports d'arrivée possible pour ce séjour ?

- Aéroport de Lamezia Terme

SARL Effective au capital de 13 399 Euros - RCS Bordeaux 400 764 320 - Immatriculation au Registre des Opérateurs de Voyages et de Séjours sous le numéro IM033100009 - APE 7911Z
Assurance RCP ALLIANZ IARD contrat n°55671231 à hauteur de 1.000.000 Euros - Garantie Financière : APST - N° SIRET 400 764 320 000 59

3 rue Fénelon 33000 Bordeaux FRANCE +33 (0)5 57 77 44 88 www.effective-linguistique.com

Quels sont les créneaux horaires à respecter ?

- Vous devez **arriver le dimanche** et **repartir le samedi**.

Comment organiser mon voyage ?

- Retrouvez toutes les informations à connaître dans ce document à télécharger.

Les formalités

Pour les participants de nationalité française :

Pour les participants de l'Union Européenne :

- Passeport ou carte d'identité en cours de validité
- Tenez compte des délais d'obtention des documents, qui peuvent nécessiter jusqu'à 3 mois suivant les régions
- La non-présentation des documents requis pour le passage des frontières le jour du départ entraîne l'annulation du séjour sans remboursement.

La non-présentation des documents requis pour le passage des frontières le jour du départ entraîne l'annulation du séjour sans remboursement.

SI LE PARTICIPANT EST MINEUR, DES FORMALITÉS SUPPLÉMENTAIRES SONT IMPOSÉES :

SI LE PARTICIPANT EST MINEUR :

Pour les participants de nationalité française :

Selon les cas, 4 documents sont obligatoires

Document 1 : Passeport en cours de validité

Document 2 : Formulaire CERFA d'Autorisation de Sortie du Territoire, obtenue en ligne, complétée et signée par le Responsable Légal habilité, imprimée, et remise au mineur voyageant. A télécharger ici : https://www.service-public.fr/particuliers/vosdroits/R46121

Document 3 : Copie de la pièce d'identité du Responsable Légal ayant signé le formulaire d'AST (ocument 2)

Document 4 : Et, uniquement dans le cas où le Responsable Légal habilité, et le mineur voyageant, n'ont pas le même nom, une copie du Livret de Famille démontrant le lien entre ces 2 personnes.

Tenez compte des délais d'obtention des documents, qui peuvent nécessiter jusqu'à 3 mois suivant les régions

Les mineurs ont obligation de souscrire le service Accueil-Transfert à l'arrivée et au départ et leur responsable légal doit retourner à Effective le formulaire de Décharge de Responsabilité qui sera joint à la lettre de

SARL Effective au capital de 13 399 Euros - RCS Bordeaux 400 764 320 - Immatriculation au Registre des Opérateurs de Voyages et de Séjours sous le numéro IM033100009 - APE 7911Z
Assurance RCP ALLIANZ IARD contrat n°55671231 à hauteur de 1.000.000 Euros - Garantie Financière : APST - N° SIRET 400 764 320 000 59

3 rue Fénelon 33000 Bordeaux FRANCE +33 (0)5 57 77 44 88 www.effective-linguistique.com

confirmation du séjour envoyée par Effective.

La non-présentation des documents requis pour le passage des frontières le jour du départ entraîne l'annulation du séjour sans remboursement.

FORMALITES SANITAIRES COVID-19

Effective attire votre attention sur l'obligation de respecter les contraintes sanitaires édictées par le gouvernement italien pour entrer en Italie.

Vous trouverez sur ce site officiel les dernières informations à jour :

https://www.diplomatie.gouv.fr/fr/conseils-aux-voyageurs/conseils-par-pays-destination/italie/

La non-présentation des documents requis pour le passage des frontières le jour du départ entraîne l'annulation du séjour sans remboursement.

Autorisation de sortie du territoire pour les mineurs

Un mineur non accompagné d'une personne détentrice de l'autorité parentale ne peut quitter la France sans autorisation.

L'enfant qui voyage à l'étranger sans être accompagné de l'un de ses parents doit présenter les 3 documents suivants :

- Pièce d'identité valide du mineur : carte d'identité ou passeport
- Photocopie du titre d'identité valide ou périmé depuis moins de 5 ans du parent signataire : carte d'identité ou passeport
- Formulaire CERFA signé par l'un des parents titulaire de l'autorité parentale

Ce formulaire CERFA vous sera fourni par Effective dès la confirmation de votre inscription.

Les dates et les prix

Frais pédagogiques

Devis interactif

Cours	Voyage	Prix

SARL Effective au capital de 13 399 Euros - RCS Bordeaux 400 764 320 - Immatriculation au Registre des Opérateurs de Voyages et de Séjours sous le numéro IM033100009 - APE 7911Z
Assurance RCP ALLIANZ IARD contrat n°55671231 à hauteur de 1.000.000 Euros - Garantie Financière : APST - N° SIRET 400 764 320 000 59

3 rue Fénelon 33000 Bordeaux FRANCE
+33 (0)5 57 77 44 88
www.effective-linguistique.com

1 semaine	20 cours de 55 minutes par semaine **+ 6 cours particuliers /sem répartis sur 2 après midi**	voyage individuel	**610,00 €**
2 semaines	20 cours de 55 minutes par semaine **+ 6 cours particuliers /sem répartis sur 2 après midi**	voyage individuel	**1 080,00 €**
3 semaines	20 cours de 55 minutes par semaine **+ 6 cours particuliers /sem répartis sur 2 après midi**	voyage individuel	**1 530,00 €**
4 semaines	20 cours de 55 minutes par semaine **+ 6 cours particuliers /sem répartis sur 2 après midi**	voyage individuel	**1 920,00 €**
5 semaines	20 cours de 55 minutes par semaine **+ 6 cours particuliers /sem répartis sur 2 après midi**	voyage individuel	**2 370,00 €**
6 semaines	20 cours de 55 minutes par semaine **+ 6 cours particuliers /sem répartis sur 2 après midi**	voyage individuel	**2 820,00 €**
7 semaines	20 cours de 55 minutes par semaine **+ 6 cours particuliers /sem répartis sur 2 après midi**	voyage individuel	**3 270,00 €**
8 semaines	20 cours de 55 minutes par semaine **+ 6 cours particuliers /sem répartis sur 2 après midi**	voyage individuel	**3 720,00 €**
9 semaines	20 cours de 55 minutes par semaine **+ 6 cours particuliers /sem répartis sur 2 après midi**	voyage individuel	**4 170,00 €**
10 semaines	20 cours de 55 minutes par semaine **+ 6 cours particuliers /sem répartis sur 2 après midi**	voyage individuel	**4 620,00 €**
11 semaines	20 cours de 55 minutes par semaine **+ 6 cours particuliers /sem répartis sur 2 après midi**	voyage individuel	**5 070,00 €**
12 semaines	20 cours de 55 minutes par semaine **+ 6 cours particuliers /sem répartis sur 2 après midi**	voyage individuel	**5 520,00 €**

Découvrez nos offres alternatives à la destination suivante : **Bologne** (à partir de 0,00 €/sem.).

Hébergements proposés par l'école

Si l'un de ces hébergements vous convient, Effective Linguistique pourra le réserver en votre nom. La facture vous sera adressée directement par l'école, mais vous la règlerez par l'intermédiaire d'Effective en même temps que les frais pédagogiques.

Caractéristiques	Prix
Je réserve moi-même un hébergement Independant	**inclus**
Studio privé Sans repas Studio individuel, SDB privée, kitchenette, occupé par 1 personne (entre 5 et 15 minutes à pied de l'école)	**à partir de** **60 € / sem.**
Chambre dans un appartement partagé Sans repas Chambre individuelle / Salle de bain partagée	**à partir de** **160 € / sem.**

SARL Effective au capital de 13 399 Euros - RCS Bordeaux 400 764 320 - Immatriculation au Registre des Opérateurs de Voyages et de Séjours sous le numéro IM033100009 - APE 7911Z
Assurance RCP ALLIANZ IARD contrat n°55671231 à hauteur de 1.000.000 Euros - Garantie Financière : APST - N° SIRET 400 764 320 000 59

3 rue Fénelon 33000 Bordeaux FRANCE
+33 (0)5 57 77 44 88
www.effective-linguistique.com

Studio privé Sans repas Chambre individuelle / Salle de bains et kitchenette privées	à partir de **230 € / sem.**

Options & prestations accessoires

Caractéristiques	**Prix**
Accueil-transfert	**0,00 €**
Option COOKING	à partir de **250,00 € / sem.**
Assurance Multirisques (Médicale/Rapatriement /Annulation avant le départ)	à partir de **70,00 €**

Le centre en photos

SARL Effective au capital de 13 399 Euros - RCS Bordeaux 400 764 320 - Immatriculation au Registre des Opérateurs de Voyages et de Séjours sous le numéro IM033100009 - APE 7911Z
Assurance RCP ALLIANZ IARD contrat n°55671231 à hauteur de 1.000.000 Euros - Garantie Financière : APST - N° SIRET 400 764 320 000 59

3 rue Fénelon 33000 Bordeaux FRANCE
+33 (0)5 57 77 44 88
www.effective-linguistique.com

SARL Effective au capital de 13 399 Euros - RCS Bordeaux 400 764 320 - Immatriculation au Registre des Opérateurs de Voyages et de Séjours sous le numéro IM033100009 - APE 7911Z
Assurance RCP ALLIANZ IARD contrat n°55671231 à hauteur de 1.000.000 Euros - Garantie Financière : APST - N° SIRET 400 764 320 000 59

3 rue Fénelon 33000 Bordeaux FRANCE
+33 (0)5 57 77 44 88
www.effective-linguistique.com

SARL Effective au capital de 13 399 Euros - RCS Bordeaux 400 764 320 - Immatriculation au Registre des Opérateurs de Voyages et de Séjours sous le numéro IM033100009 - APE 7911Z
Assurance RCP ALLIANZ IARD contrat n°55671231 à hauteur de 1.000.000 Euros - Garantie Financière : APST - N° SIRET 400 764 320 000 59

3 rue Fénelon 33000 Bordeaux FRANCE
+33 (0)5 57 77 44 88
www.effective-linguistique.com