La formule

Pourquoi choisir ce séjour ?

Découvrez l'excellence du système éducatif canadien au sein d'une Boarding School rigoureusement sélectionnée par les experts d'Effective Linguistique, et faites-vous accompagner à travers toutes les étapes par de vrais connaisseurs de cet univers très "codé".

A paraître en Mai 2026, le guide pour tout savoir sur les internats à l'étranger, co-écrit par les consultants d'Effective, et fruit de 35 années au contact quotidien de centaines de boarding schools à travers le monde :

SAS Effective au capital de 13 399 Euros – RCS Bordeaux 400 764 320 – Immatriculation du Registre des Opérateurs de Voyages et de Séjours sous le numéro IM033100009
APE 7911Z – Assurance RCP ALLIANZ IARD contrat n°55671231 à hauteur de 1 000 000 Euros – Garantie Financière APST – N° SIRET 400 764 320 000 59

9 Rue de Condé 33000 Bordeaux FRANCE
+33 (0)5 57 77 44 88
www.effective-linguistique.com

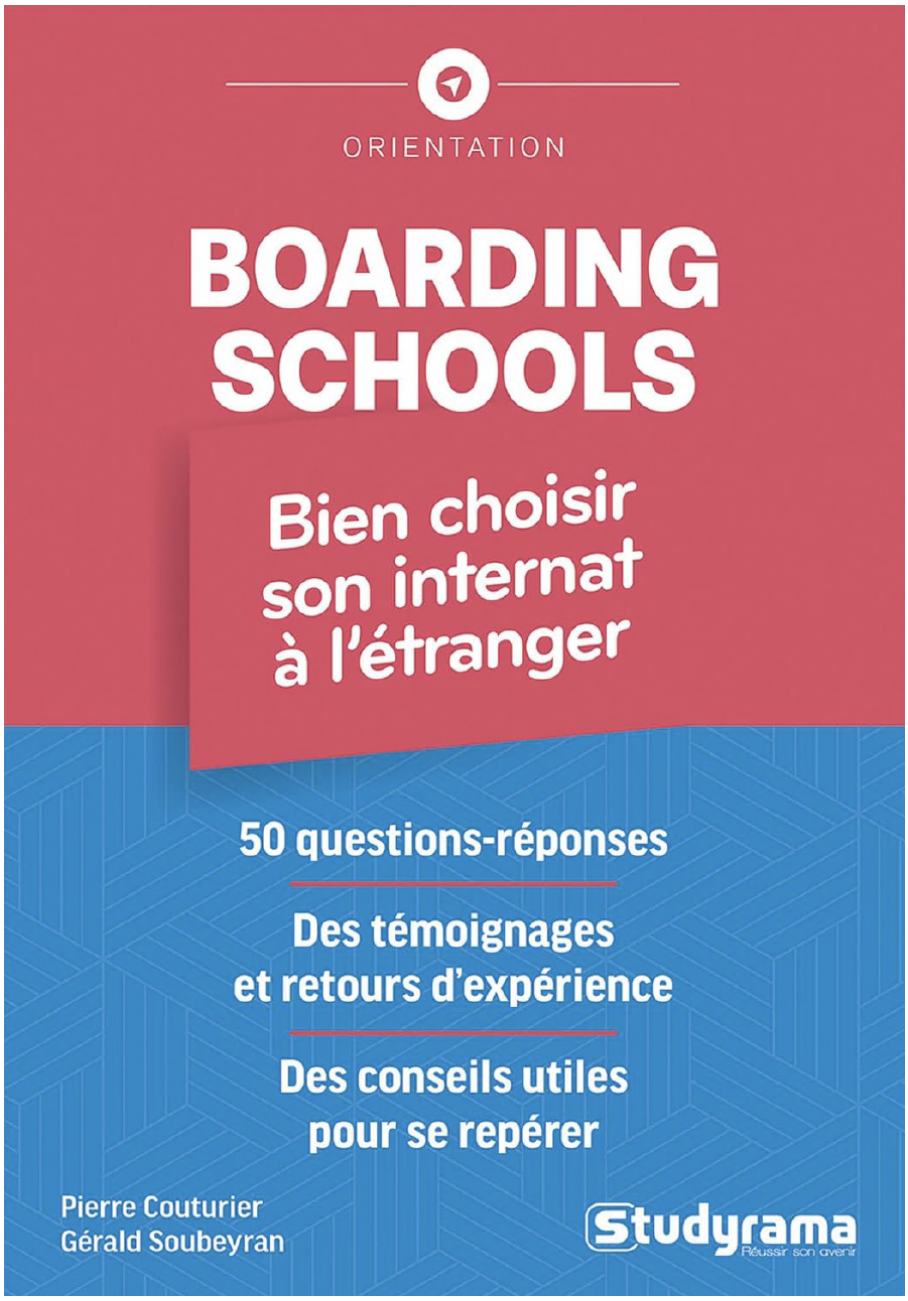

La réputation d'excellence des internats canadiens s'appuie sur des décennies d'expérience et des moyens humains et matériels exceptionnels. Ces écoles offrent à chaque élève un encadrement attentif et une éducation complète, visant à développer l'autonomie, la confiance et la curiosité intellectuelle indispensables à la vie adulte.

Dans ce cadre stimulant, l'élève est véritablement au cœur du projet éducatif. Il peut personnaliser son parcours en choisissant certaines matières et en s'impliquant activement dans la vie quotidienne de l'établissement.

Notre accompagnement, en 3 étapes

SAS Effective au capital de 13 399 Euros – RCS Bordeaux 400 764 320 – Immatriculation du Registre des Opérateurs de Voyages et de Séjours sous le numéro IM033100009
APE 7911Z – Assurance RCP ALLIANZ IARD contrat n°55671231 à hauteur de 1 000 000 Euros – Garantie Financière APST – N° SIRET 400 764 320 000 59

9 Rue de Condé 33000 Bordeaux FRANCE
+33 (0)5 57 77 44 88
www.effective-linguistique.com

1. Entretien-conseil initial

(Gratuit et sans engagement)
Lors d'un premier échange, nous faisons le point sur votre projet, vos attentes et le profil de votre enfant. Nous vous présentons les différentes options possibles et répondons à toutes vos questions. Vous décidez ensuite, en toute liberté, de la suite à donner.

2. Recherche et préconisations personnalisées

Si, à l'issue de notre premier échange, vous souhaitez nous confier la recherche de l'école idéale pour votre enfant, nous officialiserons alors votre inscription à notre programme de consulting et d'accompagnement via notre site.

Cette étape inclut le règlement de nos honoraires, qui nous permet de lancer immédiatement le travail de recherche et de prise de contact avec les établissements les plus adaptés à votre projet.

Nous reviendrons ensuite vers vous avec une sélection sur mesure d'écoles correspondant au profil, aux besoins et aux aspirations de votre enfant — accompagnée de nos recommandations et commentaires détaillés.

3. Accompagnement jusqu'à l'admission

Votre consultant Effective Linguistique vous guide à chaque étape du processus : préparation des dossiers, tests éventuels d'anglais et de mathématiques, entretiens avec les écoles, et formalités administratives… souvent intégralement en anglais !
Nous simplifions et sécurisons toutes ces démarches pour un parcours fluide et sans stress.

4. Suivi de votre enfant jusqu'à son retour en France

Votre consultant Effective Linguistique reste à votre écoute, et vous apporte conseils et assistance en cas de besoin. Vous pouvez compter sur notre présence attentive et bienveillante jusqu'au retour de votre enfant.

Nos honoraires

Le coût de notre accompagnement vous garantit une expérience sereine et sans stress. Choisir la bonne école pour votre enfant n'est pas chose si aisée qu'il n'y parait. Toutes les écoles se montrent sous leur meilleur jour pour vous séduire, mais seule une connaissance experte du milieu très "codé" des boarding schools permet de déceler l'école qui correspondra à tel profil, ou à tel autre.

Chaque demande est l'objet d'un travail entièrement sur-mesure. **Nous ne pratiquons pas le placement automatique** dans des écoles standard regroupant quantité de français.

Pour cet accompagnement complet et de proximité, pour l'ensemble de nos conseils, entretiens, étude de dossier, recherche de solutions idéales, préconisations d'écoles de confiance, nos honoraires sont de

- **1 800 € pour une année scolaire ou un semestre**

SAS Effective au capital de 13 399 Euros – RCS Bordeaux 400 764 320 – Immatriculation du Registre des Opérateurs de Voyages et de Séjours sous le numéro IM033100009
APE 7911Z – Assurance RCP ALLIANZ IARD contrat n°55671231 à hauteur de 1 000 000 Euros – Garantie Financière APST – N° SIRET 400 764 320 000 59

9 Rue de Condé 33000 Bordeaux FRANCE
+33 (0)5 57 77 44 88
www.effective-linguistique.com

L'école que vous aurez choisie parmi nos préconisatons ultra-ciblées, vous adressera directement la facture des frais de scolarité .

Ce mode de fonctionnement vous assure une totale transparence : vous rémunérez votre consultant pour l'ensemble de son accompagnement, l'école vous adresse de son côté la facture des sommes qui lui reviennent.

Au final

- Vous gagnez un temps précieux, des heures de recherches
- Vous évitez les mauvaises surprises et les déconvenues
- Vous avez la certitude d'un établissement réellement adapté à votre enfant — loin des écoles qui accueillent principalement des jeunes Français.

C'est l'assurance d'une expérience authentique, enrichissante et réussie.

Les postes budgétaires que vous devez prévoir :

Pour que vous puissiez vous organiser au mieux, et ne pas subir de surprise de dernière minute, Effective vous informe des différents postes budgétaires à prévoir lors d'une scolarité au Canada.

Facture de l'école pour les frais de scolarité et d'internat : De 40 000 à 95 000 Dollars Canadiens pour l'année scolaire (semestre possible selon places disponibles dans l'internat, environ 75% du prix d'une année). Des frais d'inscription de 250 à 450 Dollars Canadiens le plus souvent sont également facturés par l'internat.

Caution à verser à l'école : Variable selon l'école, entre 2500 et 5000 Dollars Canadiens, cette somme est non remboursable en cas d'annulation avant le début de la scolarité, mais remboursable en fin de scolarité sauf dettes envers l'école ou dégradations.

Uniforme : Achat neuf ou d'occasion, uniforme scolaire et uniforme de sports, variable selon le niveau d'équipeent demandé par l'école, de 300 à 700 Dollars Canadiens environ.

Frais de voyage pour se rendre à l'école depuis la France (début et fin de scolarité, et allers-retours le cas échéant lors des vacances en cours d'année).

Assurances : L'élève doit être assuré pour les dépenses médicales, accidents, rapatriement sanitaire, responsabilité civile. Une assurance-annulation avant le départ est vivement conseillée pour se prémunir contre les retenues contractuelles prévues par l'école en cas de désistement.

Argent de poche : Pour les sorties en ville les week-ends, les petits achats personnels.

Frais de visa : Un visa est requis pour tout séjour de plus de 6 mois. Frais de visa en 01/01/2026 : 150 Dollars Canadiens.

SAS Effective au capital de 13 399 Euros – RCS Bordeaux 400 764 320 – Immatriculation du Registre des Opérateurs de Voyages et de Séjours sous le numéro IM033100009
APE 7911Z – Assurance RCP ALLIANZ IARD contrat n°55671231 à hauteur de 1 000 000 Euros – Garantie Financière APST – N° SIRET 400 764 320 000 59

9 Rue de Condé 33000 Bordeaux FRANCE
+33 (0)5 57 77 44 88
www.effective-linguistique.com

Le centre de cours

Les cours

- Niveau requis : B1
- Les internats canadiens se distinguent par une approche profondément équilibrée, où l'exigence académique s'accompagne d'une attention constante portée à l'épanouissement de chaque élève.
- Dans un environnement à la fois structurant et bienveillant, les jeunes développent autonomie, confiance et sens des responsabilités, tout en évoluant au sein de communautés internationales ouvertes et inclusives.
- Cette combinaison unique de rigueur, accompagnement personnalisé et qualité de vie, fait du Canada une destination particulièrement rassurante et pertinente pour les familles en quête d'une expérience éducative à la fois exigeante et harmonieuse.

Des classes à taille humaine
Les effectifs sont volontairement limités, généralement entre 10 et 18 élèves par classe, afin de favoriser la participation, l'interaction et un suivi individualisé. Les enseignants accompagnent chaque élève de manière proactive, avec une attention particulière portée à sa progression et à son engagement.

Un large choix de matières et de parcours
Le système canadien permet une grande souplesse dans le choix des matières. Les élèves composent progressivement leur programme en fonction de leurs centres d'intérêt et de leurs objectifs universitaires.
Les disciplines fondamentales (mathématiques, sciences, anglais, histoire) sont complétées par un large éventail d'options : arts, technologies, business, informatique, langues ou encore matières plus spécialisées.
De nombreux internats proposent également des parcours d'excellence comme le Programme du Baccalauréat International (IB) ou des cursus enrichis (Advanced Placement dans certains cas).

Une évaluation continue, plus qu'un examen final
Contrairement à des systèmes plus centrés sur des examens finaux, le modèle canadien repose sur une évaluation continue : devoirs, projets, présentations orales, participation en classe et contrôles réguliers.
Les examens de fin de semestre existent, mais ils ne représentent qu'une partie de la note globale. Cette approche valorise la régularité, la compréhension en profondeur et le développement de compétences durables.

Une préparation progressive aux standards internationaux
A la fin de leurs études secondaires, les élèves obtiennent le High School Diploma, ou, pour une reconnaissance à l'international, l'IB.

Ce système prépare efficacement à l'entrée dans les meilleures universités au Canada, aux États-Unis ou en Europe.

SAS Effective au capital de 13 399 Euros – RCS Bordeaux 400 764 320 – Immatriculation du Registre des Opérateurs de Voyages et de Séjours sous le numéro IM033100009
APE 7911Z – Assurance RCP ALLIANZ IARD contrat n°55671231 à hauteur de 1 000 000 Euros – Garantie Financière APST – N° SIRET 400 764 320 000 59

9 Rue de Condé 33000 Bordeaux FRANCE
+33 (0)5 57 77 44 88
www.effective-linguistique.com

Les activités

Dans les internats canadiens, les activités extra-scolaires ne sont pas simplement proposées : elles font partie intégrante du projet éducatif.

Chaque élève est encouragé à s'investir dans des domaines variés, qu'il s'agisse de sport (hockey, rugby, ski, natation), d'arts (musique, théâtre, arts visuels), ou encore de clubs académiques (robotique, entrepreneuriat, débats).

La richesse de l'environnement canadien permet également des expériences uniques : sorties en pleine nature, expéditions, ski en hiver, activités nautiques aux beaux jours. Ces moments forts créent une véritable cohésion entre les élèves et participent à construire des souvenirs durables.

Au-delà du plaisir, ces activités développent des compétences essentielles telles que leadership, esprit d'équipe, et persévérance, particulièrement valorisées dans les parcours universitaires internationaux.

Les formalités

Autorisation de sortie du territoire pour les mineurs

Un mineur non accompagné d'une personne détentrice de l'autorité parentale ne peut quitter la France sans autorisation.

L'enfant qui voyage à l'étranger sans être accompagné de l'un de ses parents doit présenter les 3 documents suivants :

- Pièce d'identité valide du mineur : carte d'identité ou passeport
- Photocopie du titre d'identité valide ou périmé depuis moins de 5 ans du parent signataire : carte d'identité ou passeport
- Formulaire CERFA signé par l'un des parents titulaire de l'autorité parentale

Ce formulaire CERFA vous sera fourni par Effective dès la confirmation de votre inscription.

L'encadrement

L'un des grands atouts des internats canadiens réside dans la qualité de leur encadrement pastoral.

Les élèves évoluent dans un environnement structuré et bienveillant, où chaque jeune est connu, suivi et accompagné au quotidien. Les équipes éducatives (enseignants, house parents et conseillers) veillent attentivement à leur bien-être, à leur intégration et à leur équilibre personnel.

Cette attention individualisée crée un climat de confiance et de sécurité, particulièrement rassurant pour les familles, et permet aux élèves de s'épanouir pleinement, tant sur le plan académique que personnel.

Et sans les appréhensions liées aux séjours dans des familles-hôtesses dont l'accueil peut se révéler parfois inégal. L'internat, c'est la sécurité et la sérénité pour vos enfants comme pour vous !

SAS Effective au capital de 13 399 Euros – RCS Bordeaux 400 764 320 – Immatriculation du Registre des Opérateurs de Voyages et de Séjours sous le numéro IM033100009
APE 7911Z – Assurance RCP ALLIANZ IARD contrat n°55671231 à hauteur de 1 000 000 Euros – Garantie Financière APST – N° SIRET 400 764 320 000 59

9 Rue de Condé 33000 Bordeaux FRANCE
+33 (0)5 57 77 44 88
www.effective-linguistique.com

Témoignages

Expérience exceptionnelle qui a permis à notre fils d'acquérir une confiance et un niveau inespéré en Anglais. Monsieur Soubeyran et Effective Linguistique ont été toujours à l'écoute avant et pendant le projet et ce fut une vraie réussite ! Merci à vous !

— Pierre, 17 ans, Trimestre en internat privé

Nous avons fait confiance pour la seconde fois (1ère fois, il y a 5 ans) à Effective Linguistique pour un séjour dans un école privée anglaise et, à nouveau, notre fille de 15 ans est rentrée enchantée de ces 5 semaines en immersion. En amont, le projet est très bien préparé et suivi par Mr Soubeyran qui connait parfaitement les établissements et apporte ses conseils avisés pour faire le choix le plus adapté. Notre fille a évidemment progressé mais elle a aussi découvert un système scolaire radicalement différent, elle s'est liée d'amitié avec des jeunes de différentes nationalités et a gagné en autonomie. Un atout évident pour la suite de sa scolarité. Un grand merci à Effective Linguistique et à Mr Soubeyran.

— Eva, 17 ans, Année scolaire en internat privé

Mon fils a vécu une expérience unique dans une Boarding School Anglaise que Mr Soubeyran nous a dénichée après une écoute très attentive sur nos priorités et nos attentes .

Sa grande disponibilité et son expertise nous ont beaucoup rassurés avant le départ pour cette superbe aventure .

Mon fils est revenu avec une seule idée en tête , repartir étudier au plus vite en Angleterre afin de bénéficier d'un enseignement exceptionnel avec de nombreuses matières inexistantes en France et tellement d'activités extra scolaires ou sportives qui ont largement contribué à l'épanouissement de notre fils.

Je recommande EffectiveLinguistique les yeux fermés car elle se distingue sincèrement de tous ces ces organismes linguistiques dont la seule vocation est de remplir les places .

— Maxime, 13 ans, année scolaire en internat privé

Excellente expérience avec Effective Linguistique. Nous avons été accompagnés avec efficacité, gentillesse et disponibilité par M. Soubeyran pour inscrire notre fille 1 trimestre dans un collège anglais. M. Soubeyran connait très bien les établissements proposés, qu'il visite chaque année. L'agence est à taille humaine, et les conseils sont avisés et personnalisés. Notre fille s'est parfaitement adaptée à son nouvel environnement et souhaite déjà prolonger le séjour!

Nous solliciterons à nouveau Effective Linguistique pour la suite de ses aventures en pays anglophones, peut-être aux Etats-Unis ou au Canada la prochaine fois!

Merci.

SAS Effective au capital de 13 399 Euros – RCS Bordeaux 400 764 320 – Immatriculation du Registre des Opérateurs de Voyages et de Séjours sous le numéro IM033100009
APE 7911Z – Assurance RCP ALLIANZ IARD contrat n°55671231 à hauteur de 1 000 000 Euros – Garantie Financière APST – N° SIRET 400 764 320 000 59

9 Rue de Condé 33000 Bordeaux FRANCE
+33 (0)5 57 77 44 88
www.effective-linguistique.com

— Morgane, 15 ans, un trimestre (puis une année scolaire ensuite) en internat privé

Les dates et les prix

Devis interactif

Cours	Prix
Frais de mandat de recherche et mise en place de scolarité - 1 année scolaire ou 1 semestre	**1 800,00 €**

Le centre en photos

SAS Effective au capital de 13 399 Euros – RCS Bordeaux 400 764 320 – Immatriculation du Registre des Opérateurs de Voyages et de Séjours sous le numéro IM033100009
APE 7911Z – Assurance RCP ALLIANZ IARD contrat n°55671231 à hauteur de 1 000 000 Euros – Garantie Financière APST – N° SIRET 400 764 320 000 59

9 Rue de Condé 33000 Bordeaux FRANCE
+33 (0)5 57 77 44 88
www.effective-linguistique.com

SAS Effective au capital de 13 399 Euros – RCS Bordeaux 400 764 320 – Immatriculation du Registre des Opérateurs de Voyages et de Séjours sous le numéro IM033100009
APE 7911Z – Assurance RCP ALLIANZ IARD contrat n°55671231 à hauteur de 1 000 000 Euros – Garantie Financière APST – N° SIRET 400 764 320 000 59

9 Rue de Condé 33000 Bordeaux FRANCE
+33 (0)5 57 77 44 88
www.effective-linguistique.com