La formule

Pourquoi choisir ce séjour ?

1ère étape : les participants doivent régler les frais annexes sur le site d'Effective : frais d'inscription et, lorsque cela est souhaité, frais d'hébergement, transferts aéroports, assurances...

2ème étape : les frais pédagogiques sont éligibles à une prise en charge dans le cadre du CPF via le site Mon Compte Formation. Une participation financière obligatoire a été mise en place le 2 mai 2024, avec un montant initial fixé à 100€. Ce montant est réévalué périodiquement par arrêté pour tous les usagers avec quelques exceptions (demandeurs d'emploi, abondement employeur...).

Certification TOEIC 4 Compétences (ETS GLOBAL) - RS 7229

Date d'échéance de l'enregistrement 18/07/2030

1. Pré-requis :

- Niveau A1 minimum requis (élémentaire).
- Test de positionnement en début de formation et placement dans un groupe de niveau homogène avec d'autres participants internationaux.

2. Objectifs de la certification :

La certification test TOEIC® propose d'évaluer de manière objective, le niveau d'anglais pour un candidat non natif, dans un contexte professionnel.

Compétences attestées :

- Ecouter et comprendre une gamme variée d'affirmations, d'interrogations, de conversations brèves et de courtes allocutions enregistrées en anglais afin de collecter et sélectionner les informations pertinentes pour répondre à des questions qui permettent d'apprécier le degré de compréhension de la langue anglaise nécessaires au travail pour des utilisateurs non natifs.
- Lire, comprendre et analyser différents types de documents rédigés en anglais afin de sélectionner les informations pertinentes pour répondre à des questions qui permettent d'apprécier le degré de compréhension de la langue anglaise nécessaires au travail pour des utilisateurs non natifs.
- Rédiger des documents en anglais en mobilisant des structures grammaticales et un vocabulaire adapté afin d'apprécier les aptitudes écrites à diffuser des informations, poser des questions, donner des instructions nécessaires dans un contexte professionnel pour des rédacteurs non natifs.
- Communiquer en anglais afin d'apprécier les aptitudes à conduire des échanges et interagir dans un contexte professionnel pour des locuteurs non natifs.

3. Durée :

- 1 ou 2 semaines avec possibilité de renouveller le stage.
- Une durée de 8 semaines de cours intensifs est la durée minimum requise pour valider un nouveau plein sur

SAS Effective au capital de 13 399 Euros – RCS Bordeaux 400 764 320 – Immatriculation du Registre des Opérateurs de Voyages et de Séjours sous le numéro IM033100009
APE 7911Z – Assurance RCP ALLIANZ IARD contrat n°55671231 à hauteur de 1 000 000 Euros – Garantie Financière APST – N° SIRET 400 764 320 000 59

9 Rue de Condé 33000 Bordeaux FRANCE
+33 (0)5 57 77 44 88
www.effective-linguistique.com

l'échelle du Cadre Européen Commmun de Référence pour les Langues (A1, A2, B1, B2, C1, C2).

4. Délai d'accès :

- Inscription à réaliser au plus tard 45 jours avant le début des cours.
- Une prise de contact par mail ou de préférence par téléphone est obligatoire pour définir ensemble vos besoins et valider une session de formation sur la plateforme Mon Compte Formation.

Le centre de cours

Une école d'anglais ultra-moderne parfaitement située au coeur de Bangkok

Bangkok est une destination parfaite pour apprendre l'anglais dans un environnement des plus agréables, tout en bénéficiant d'enseignants de pointe, et de prix très attractifs en comparaison des destinations plus traditionnelles pour l'anglais.

Située dans le quartier de Sukhumvit, au coeur même de Bangkok, l'école vous permet de vous rendre où vous voulez dans Bangkok grâce à un réseau de transports ultra efficace dont les principales stations sont à quelques pas.

- Vous étudierez l'anglais dans des locaux spacieux, dotés des tout derniers équipements multimédia, et de nombreux espaces de détente et de travail modulables.
- Formant à leur futur métier chaque année plus de 550 formateurs d'anglais langue étrangère, notre école de Bangkok est une des plus expérimentées au monde.
- La qualité d'enseignement y est remarquable, assurant un travail structuré et sérieux, pour une véritable progression en anglais.
- Malgré ses 10 millions d'habitants, Bangkok est une ville extrêmement sure, ce qui explique son indéniable succès touristique. Aux côtés des Thaïs, à la gentillesse et à la patience légendaires, se côtoient des touristes, familles et hommes d'affaire du monde entier.
- A tous les coins de rue (réellement !) vous trouverez des restaurants de cuisine thaïe traditionnelle, et de cuisines internationales.
- A Bangkok, vous profiterez d'innombrables attractions, de bars et de clubs dans tous les styles, du jazz au blues et à la dance en passant par le heavy metal ! Sans compter plus de 50 écrans de cinéma dans un rayon de 5 minutes de l'école.

Les cours

- Niveau requis : A1

SAS Effective au capital de 13 399 Euros – RCS Bordeaux 400 764 320 – Immatriculation du Registre des Opérateurs de Voyages et de Séjours sous le numéro IM033100009
APE 7911Z – Assurance RCP ALLIANZ IARD contrat n°55671231 à hauteur de 1 000 000 Euros – Garantie Financière APST – N° SIRET 400 764 320 000 59

9 Rue de Condé 33000 Bordeaux FRANCE
+33 (0)5 57 77 44 88
www.effective-linguistique.com

5. Volume horaire :

- 15h de cours particuliers semaine (3h par jour, matin OU après-midi),
- un emploi du temps précis vous sera remis à votre arrivée. Pour choisir la demi-journée de cours, une réservation plusieurs mois à l'avance est requise sinon, par défaut, c'est l'école qui décide du planning.

6. Dispositif pédagogique :

- professeurs natifs et diplômés pour enseigner leur langue maternelle,
- cours particuliers en one-to-one avec votre professeur.

7. Programme :

Le programme de cours est entièrement personnalisé et s'adapte aux objectifs que vous avez indiqués dans l'analyse de besoins linguistiques préalables. Vous pourrez ainsi demander à travailler en priorité l'oral, à revoir plusieurs points de grammaire, à améliorer votre maîtrise de l'anglais en contexte professionnel...

Les méthodes pédagogiques prennent appui sur des supports authentiques et reposent sur un mélange d'exercices d'appropriation et de simulations de situations de la vie quotidienne et professionnelle.

8. Moyens techniques :

- matériel pédagogique fourni par l'école,
- tableaux blancs numériques,
- salle informatique et bibliothèque.

9. Évaluation et certification :

À votre retour de formation, vous passerez le TOEIC 4 compétences "en autonomie" (online, depuis chez vous). QCM, Mises en situations professionnelles

Vous disposez d'un délai d'un mois pour la passer et, en cas de contrôle, votre feuille de résultats pourra vous être demandée par l'administration. Les résultats du test sont adossés à l'échelle du Cadre Européen.

10. Informations complémentaires :

- Formation entièrement en présentiel,
- Les cours ont lieu du lundi au vendredi,
- Ecole non accessiblle aux personnes à mobilité réduite.

Les activités

L'école vous proposera des suggestions d'activités après les cours, auxquelles vous serez libre de vous joindre si vous le souhaitez. Certaines activités proposées sont gratuites, pour d'autres, vous avez juste à régler votre place ou votre entrée, repas, boisson etc.

Jours libres : samedi, et DIMANCHE.

SAS Effective au capital de 13 399 Euros – RCS Bordeaux 400 764 320 – Immatriculation du Registre des Opérateurs de Voyages et de Séjours sous le numéro IM033100009
APE 7911Z – Assurance RCP ALLIANZ IARD contrat n°55671231 à hauteur de 1 000 000 Euros – Garantie Financière APST – N° SIRET 400 764 320 000 59

9 Rue de Condé 33000 Bordeaux FRANCE
+33 (0)5 57 77 44 88
www.effective-linguistique.com

L'hébergement

Pour votre hébergement, l'école a négocié des tarifs préférentiels sur plusieurs résidences hotelières du coeur de Bangkok.

Néanmoins, sur des sites de locations entre particuliers, vous trouverez de nombreuses offres de location au mois, d'appartements équipés, à choisir selon le standing souhaité et le budget que vous voulez y consacrer. Il est assez facile de trouver de tels appartement à partir de 15 000 THB (soit environ 450 €) le mois.

Nos propositions d'hébergement pour ce séjour

VP Tower
À partir de **269 € par semaine** (selon les dates de votre séjour)

- Appartements avec services
- Chambre "DeLuxe"
- 32 m2
- Service de blanchisserie en option, restaurant sur place, piscine et jardin
- Acompte d'un mois à la réservation pour tout séjour d'un mois et +
- Caution à régler à l'arrivée, restituée en fin de séjour après remise des clefs, inspection de la chambre et règlement des frais de service.

A 25 minutes de l'école

SAS Effective au capital de 13 399 Euros – RCS Bordeaux 400 764 320 – Immatriculation du Registre des Opérateurs de Voyages et de Séjours sous le numéro IM033100009
APE 7911Z – Assurance RCP ALLIANZ IARD contrat n°55671231 à hauteur de 1 000 000 Euros – Garantie Financière APST – N° SIRET 400 764 320 000 59

9 Rue de Condé 33000 Bordeaux FRANCE
+33 (0)5 57 77 44 88
www.effective-linguistique.com

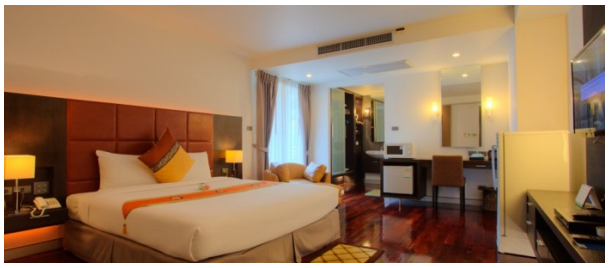

Mona Suite
À partir de **289 € par semaine** (selon les dates de votre séjour)

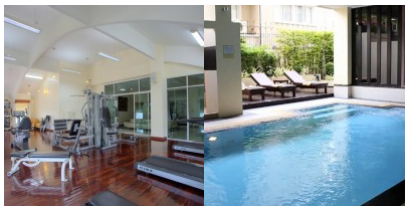

Plusieurs types de studios dans une résidence hôtelière

- **STUDIO 27 m2**
- **STUDIO 32 m2**
- **STUDIO 38 m2**

La résidence est équipée d'une salle de fitness et d'une piscine à eau saline.

Dans chaque studio :

- Climatisation
- Coin cuisine avec frigo / mini frigo, micro-ondes et bouilloire
- Connexion Internet Wi-Fi haut débit 500/100 Mb
- Coffre-fort
- Télévision LCD 32” avec lecteur DVD et chaînes câblées (3 chaînes japonaises)
- Lave-linge
- Canapé

Acompte à la réservation : 5000 THB pour séjour de 1 à 3 mois, et 1 mois de loyer au-delà.

Caution à prévoir à l'arrivée, restituée à la fin du séjour après remise des clefs, inspection de la chambre.

A 15 minutes de l'école

SAS Effective au capital de 13 399 Euros – RCS Bordeaux 400 764 320 – Immatriculation du Registre des Opérateurs de Voyages et de Séjours sous le numéro IM033100009
APE 7911Z – Assurance RCP ALLIANZ IARD contrat n°55671231 à hauteur de 1 000 000 Euros – Garantie Financière APST – N° SIRET 400 764 320 000 59

9 Rue de Condé 33000 Bordeaux FRANCE
+33 (0)5 57 77 44 88
www.effective-linguistique.com

Furama Asok - 32m2
À partir de **404 € par semaine** (selon les dates de votre séjour)

- Hôtel 4 **** Normes Locales
- Chambre de 32 m2 très confortable
- Salle de bains privative
- Avec micro-ondes, service de blanchisserie, salle de fitness, sauna, jacuzzi, restaurant sur place
- Caution 3000 THB à la réservation

Les chambres sont équipées de la climatisation, de l'application PressReader, de téléphones IDD, d'un fer et d'une planche à repasser, d'un mini-réfrigérateur, d'un coffre-fort, d'un canapé, d'un bureau et d'une télévision LCD de 29 pouces avec chaînes satellite. Une baignoire et une gamme d'articles de toilette, dont un sèche-cheveux.

A 10 minutes à pied de l'école

Le voyage

Quels sont les créneaux horaires à respecter ?

- Vous devez **arriver le dimanche** et **repartir le samedi**.

Comment organiser mon voyage ?

- Retrouvez toutes les informations à connaître dans ce document à télécharger.

SAS Effective au capital de 13 399 Euros – RCS Bordeaux 400 764 320 – Immatriculation du Registre des Opérateurs de Voyages et de Séjours sous le numéro IM033100009
APE 7911Z – Assurance RCP ALLIANZ IARD contrat n°55671231 à hauteur de 1 000 000 Euros – Garantie Financière APST – N° SIRET 400 764 320 000 59

9 Rue de Condé 33000 Bordeaux FRANCE
+33 (0)5 57 77 44 88
www.effective-linguistique.com

Les formalités

Pour les participants de nationalité française :

- Vous pouvez rester sur le territoire thaïlandais 30 jours sans visa. Mais attention, vous devez préalablement à votre départ de France, demander une autorisation de voyage électronique (DTAC) auprès de l'ambassade de Thaïlande, démarche à faire dans les 72 heures précédant votre arrivée en Thaïlande. Toutes les instructions sont sur le site officiel :

  https://www.thaiembassy.fr/fr/visa-rdv/infos-generales/thailand-digital-arrival-card-tdac/

  Vous êtes autorisé à prolonger ce délai de 30 jours sur place, en vous rendant dans un bureau de l'immigration. Vous êtes alors sous le régime du Visitor Visa :
  https://www.thaiembassy.fr/fr/visa-rdv/infos-generales/

  Votre séjour dure plus de 12 semaines : vous devez demander un Visa ED :
  https://www.thaiembassy.fr/fr/visa-rdv/infos-generales/

  Attention, MEME AVEC UN VISA, l'autorisation de voyage électronique est OBLIGATOIRE en plus du visa.

  Votre passeport doit être valable jusqu'à au moins 6 mois à compter de la date d'entrée sur le territoire thaïlandais.

La non-présentation des documents requis pour le passage des frontières le jour du départ entraîne l'annulation du séjour sans remboursement.

SI LE PARTICIPANT EST MINEUR, DES FORMALITÉS SUPPLÉMENTAIRES SONT IMPOSÉES :

Pour les participants de nationalité française :

Selon les cas, 3 à 4 documents sont obligatoires

Document 1 : Passeport valide au moins 6 mois à compter de la date d'entrée en Thaïlande.

Document 2 : Formulaire CERFA d'Autorisation de Sortie du Territoire, obtenue dans votre Espace Perso sur le site Effective, complété et signé par le Responsable Légal habilité, imprimé, et remis au mineur voyageant.

Document 3 : Copie de la pièce d'identité du Responsable Légal ayant signé le formulaire d'AST (document 2)

Document 4 : Et, uniquement dans le cas où le Responsable Légal habilité, et le mineur voyageant, n'ont pas le même nom, une copie du Livret de Famille démontrant le lien entre ces 2 personnes.

Tenez compte des délais d'obtention des documents, qui peuvent nécessiter jusqu'à 3 mois suivant les régions

Les mineurs ont obligation de souscrire le service Accueil-Transfert à l'arrivée et au départ et leur responsable légal doit retourner à Effective le formulaire de Décharge de Responsabilité qui sera joint à la lettre de confirmation du séjour envoyée par Effective.

La non-présentation des documents requis pour le passage des frontières le jour du départ entraîne l'annulation du séjour sans remboursement.

SAS Effective au capital de 13 399 Euros – RCS Bordeaux 400 764 320 – Immatriculation du Registre des Opérateurs de Voyages et de Séjours sous le numéro IM033100009
APE 7911Z – Assurance RCP ALLIANZ IARD contrat n°55671231 à hauteur de 1 000 000 Euros – Garantie Financière APST – N° SIRET 400 764 320 000 59

9 Rue de Condé 33000 Bordeaux FRANCE
+33 (0)5 57 77 44 88
www.effective-linguistique.com

Autorisation de sortie du territoire pour les mineurs

Un mineur non accompagné d'une personne détentrice de l'autorité parentale ne peut quitter la France sans autorisation.

L'enfant qui voyage à l'étranger sans être accompagné de l'un de ses parents doit présenter les 3 documents suivants :

- Pièce d'identité valide du mineur : carte d'identité ou passeport
- Photocopie du titre d'identité valide ou périmé depuis moins de 5 ans du parent signataire : carte d'identité ou passeport
- Formulaire CERFA signé par l'un des parents titulaire de l'autorité parentale

Ce formulaire CERFA vous sera fourni par Effective dès la confirmation de votre inscription.

Les dates et les prix

Dans le cadre du CPF, seuls les frais pédagogiques, le matériel pédagogique et les frais d'examen sont éligibles à un financement. Les frais annexes (inscription, hébergement, assurances, taxis...) restent à la charge du participant.

Devis interactif

	Cours	Voyage	Prix
1 semaine	15h de cours particuliers par semaine	voyage individuel	**965,00 €**
2 semaines	15h de cours particuliers par semaine	voyage individuel	**1 600,00 €**
3 semaines	15h de cours particuliers par semaine	voyage individuel	**2 235,00 €**

Hébergements proposés par l'école

Si l'un de ces hébergements vous convient, Effective Linguistique pourra le réserver en votre nom. La facture vous sera adressée directement par l'école, mais vous la règlerez par l'intermédiaire d'Effective en même temps que les frais pédagogiques.

Caractéristiques	Prix
Sans hébergement (Je m'occupe moi-même de mon hébergement)	**inclus**
à 20/30 minutes de transports en commun **VP Tower** Sans repas Chambre individuelle / Salle de bain privée	**à partir de 269 € / sem.**
à 8 minutes de bus + 5 minutes à pied **Mona Suite** Sans repas Studio 32 m2	**à partir de 289 € / sem.**

SAS Effective au capital de 13 399 Euros – RCS Bordeaux 400 764 320 – Immatriculation du Registre des Opérateurs de Voyages et de Séjours sous le numéro IM033100009
APE 7911Z – Assurance RCP ALLIANZ IARD contrat n°55671231 à hauteur de 1 000 000 Euros – Garantie Financière APST – N° SIRET 400 764 320 000 59

9 Rue de Condé 33000 Bordeaux FRANCE
+33 (0)5 57 77 44 88
www.effective-linguistique.com

à 8 minutes de bus + 5 minutes à pied
Mona Suite
Sans repas
Studio 27m2

à partir de
289 € / sem.

10 minutes à pied de l'école
Furama Asok - 32m2
Petit déjeuner
Chambre individuelle / Salle de bain privée

à partir de
404 € / sem.

Personnalisation du séjour

Caractéristiques	Prix
Frais d'examen CPF Cette option est obligatoire en cas de financement CPF	**0.00 €**
Frais administratifs - Visa ED (visa étudiant / séjour de plus de 12 semaines)	**140,00 €**
Assurance Multirisques <65 ans (Médicale/Rapatriement / Annulation avant le départ)	à partir de **60,00 €**

Le centre en photos

SAS Effective au capital de 13 399 Euros – RCS Bordeaux 400 764 320 – Immatriculation du Registre des Opérateurs de Voyages et de Séjours sous le numéro IM033100009
APE 7911Z – Assurance RCP ALLIANZ IARD contrat n°55671231 à hauteur de 1 000 000 Euros – Garantie Financière APST – N° SIRET 400 764 320 000 59

9 Rue de Condé 33000 Bordeaux FRANCE
+33 (0)5 57 77 44 88
www.effective-linguistique.com

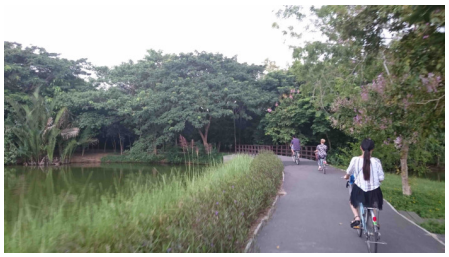

SAS Effective au capital de 13 399 Euros – RCS Bordeaux 400 764 320 – Immatriculation du Registre des Opérateurs de Voyages et de Séjours sous le numéro IM033100009
APE 7911Z – Assurance RCP ALLIANZ IARD contrat n°55671231 à hauteur de 1 000 000 Euros – Garantie Financière APST – N° SIRET 400 764 320 000 59

9 Rue de Condé 33000 Bordeaux FRANCE
+33 (0)5 57 77 44 88
www.effective-linguistique.com