La formule

Pourquoi choisir ce séjour ?

Partir en séjour linguistique à Malte quelques semaines, c'est associer progression en anglais et cadre de vie particulièrement agréable. L'objectif est de gagner en aisance, d'améliorer sa compréhension et de prendre davantage confiance à l'oral, tout en pratiquant l'anglais au quotidien.

Malte constitue pour cela une destination particulièrement attractive :

- l'anglais y est langue officielle ;
- l'environnement est très international ;
- les occasions de pratiquer en dehors des cours sont nombreuses ;
- le climat méditerranéen et la mer offrent un cadre de vie privilégié ;
- le budget reste généralement plus accessible que dans de nombreuses grandes destinations anglophones.

À St Paul's Bay, dans le nord de l'île, vous profitez d'un environnement agréable en bord de mer, vivant sans être aussi animé que St Julian's ou Paceville. Cafés, restaurants, commerces et promenades sont facilement accessibles, tandis que La Valette et Sliema restent à portée de bus ou de taxi.

Cette formule convient particulièrement aux participants qui souhaitent profiter de leurs vacances, d'une interruption entre deux périodes d'études ou de travail ou simplement de quelques semaines disponibles pour améliorer leur anglais. L'objectif de ce séjour linguistique à Malte n'est pas seulement de suivre des cours, mais de multiplier les occasions de parler anglais dans un environnement international, tout en profitant pleinement de la destination.

Le centre de cours

Malte séduit par son climat méditerranéen, son patrimoine, ses criques, ses villages et son atmosphère très internationale. L'anglais y est langue officielle, ce qui en fait une destination particulièrement adaptée pour un séjour linguistique à Malte, tout en profitant d'un cadre dépaysant et facile d'accès depuis la France. St Paul's Bay offre un environnement agréable en bord de mer, avec cafés, restaurants, commerces et promenades, dans une ambiance vivante mais moins intense que les secteurs les plus festifs de l'île.

L'établissement bénéficie d'un emplacement privilégié à St Paul's Bay, à proximité du front de mer et de nombreux services du quotidien. Ce quartier permet de profiter d'un cadre plus détendu que St Julian's ou Paceville, tout en restant bien relié aux principaux pôles de l'île grâce aux transports en commun et aux taxis. Bugibba, Qawra, Sliema, St Julian's ou La Valette restent ainsi facilement accessibles pour sortir, visiter, faire du shopping ou profiter de l'animation maltaise.

Les cours

Un test de positionnement est prévu avant l'arrivée sur place. Il permet d'être placé dans un groupe de niveau homogène.

SAS Effective au capital de 13 399 Euros – RCS Bordeaux 400 764 320 – Immatriculation du Registre des Opérateurs de Voyages et de Séjours sous le numéro IM033100009
APE 7911Z – Assurance RCP ALLIANZ IARD contrat n°55671231 à hauteur de 1 000 000 Euros – Garantie Financière APST – N° SIRET 400 764 320 000 59

9 Rue de Condé 33000 Bordeaux FRANCE
+33 (0)5 57 77 44 88
www.effective-linguistique.com

Les classes sont avec 10 étudiants en moyenne et 12 au maximum, ce qui est nettement plus efficace pour progresser.

Les professeurs, diplômés pour enseigner l'anglais à des étrangers, élaborent des activités interactives qui permettent d'enrichir ses connaissances et de renforcer ses compétences de communication : jeux de rôle, exercices d'appropriation, simulation de situations concrètes de la vie quotidienne.

L'objectif est de développer une aisance notamment à l'oral afin de s'exprimer avec de plus en plus de spontanéité et de justesse.

Les étudiants ont le choix entre deux intensités :

- 15h de cours par semaine, soit 3h de cours par jour, ce qui permet de libérer du temps pour se détendre, visiter ou pour travailler si le niveau d'anglais le permet. Ici, il est possible d'ajouter 3h45 de cours particuliers par semaine pour accélérer les progrès ou préparer un test, un examen, un concours, un entretien, en complément des cours d'anglais en groupe.
- 22h20 de cours par semaine, soit 4h30 par jour, pour progresser plus rapidement en anglais.

Les activités

À leur arrivée, les participants découvrent le programme d'activités proposé par l'école pour la semaine. Certaines activités sont organisées directement par l'établissement, tandis que l'équipe peut également conseiller les étudiants sur les sorties, visites et événements à découvrir à Malte.

Selon les semaines, il peut notamment être proposé :

- une sortie ou une visite culturelle ;
- un dîner ou une activité permettant de rencontrer d'autres étudiants ;
- une excursion, une activité sportive ou une sortie en mer ;
- des suggestions de plages, quartiers, sites historiques ou événements à découvrir pendant le temps libre.

La participation reste libre et certaines activités peuvent être payantes. L'objectif est de permettre à chacun de profiter de son séjour à son rythme, tout en facilitant les rencontres et la découverte de Malte.

L'hébergement

Résidence Confort Supérieur (Age minimum 18 ans)

SAS Effective au capital de 13 399 Euros – RCS Bordeaux 400 764 320 – Immatriculation du Registre des Opérateurs de Voyages et de Séjours sous le numéro IM033100009
APE 7911Z – Assurance RCP ALLIANZ IARD contrat n°55671231 à hauteur de 1 000 000 Euros – Garantie Financière APST – N° SIRET 400 764 320 000 59

9 Rue de Condé 33000 Bordeaux FRANCE
+33 (0)5 57 77 44 88
www.effective-linguistique.com

À partir de **263 € par semaine** (selon les dates de votre séjour)

La résidence bénéficie d'un emplacement privilégié face à la mer. Le quartier est animé et agréable, avec de nombreux cafés, restaurants, kiosques et bars à proximité immédiate.

Toutes les commodités utiles sont accessibles à pied : supérettes, commerces, banques, bureau de poste et services locaux. Plusieurs zones de baignade et petites plages rocheuses se trouvent également à proximité.

Un arrêt de bus situé devant la résidence permet de rejoindre facilement les principaux points d'intérêt de l'île ainsi que la gare routière de Buġibba.

La résidence se compose d'appartements indépendants de 3 chambres, toutes climatisées et confortablement aménagées.

Chaque appartement comprend :

- un salon commun avec télévision ;
- le Wi-Fi dans les espaces communs
- une machine à laver
- une salle de bains commune
- une cuisine entièrement équipée
- Le linge de lit et les serviettes sont fournis et remplacés régulièrement dans le cadre du ménage hebdomadaire.

Les étudiants peuvent choisir entre une chambre individuelle ou une chambre partagée avec un autre étudiant.

Catégories de chambres

Superior Basic

Les chambres Superior Basic sont proposées en chambre twin ou individuelle.

Elles comprennent :

- deux lits individuels
- le linge de lit
- une armoire partagée
- la climatisation et le chauffage

Superior Plus

Les chambres Superior Plus sont également disponibles en twin ou en individuel.

SAS Effective au capital de 13 399 Euros – RCS Bordeaux 400 764 320 – Immatriculation du Registre des Opérateurs de Voyages et de Séjours sous le numéro IM033100009
APE 7911Z – Assurance RCP ALLIANZ IARD contrat n°55671231 à hauteur de 1 000 000 Euros – Garantie Financière APST – N° SIRET 400 764 320 000 59

9 Rue de Condé 33000 Bordeaux FRANCE
+33 (0)5 57 77 44 88
www.effective-linguistique.com

Elles offrent les mêmes équipements de base, mais sont plus spacieuses, disposent de davantage de rangements et comprennent également :

- un bureau pour travailler ou télé-travailler tranquillement
- une connexion Internet renforcée
- une vue sur la mer depuis le salon de l'appartement.

Superior Plus En-Suite (avec salle de bains privative)

Cette catégorie offre les mêmes prestations que la chambre Superior Plus, avec en complément :

- une salle de bains privative.

Elle peut être réservée en chambre individuelle pour une personne voyageant seule, ou en chambre double pour deux personnes voyageant ensemble.

Caution à verser à l'arrivée : 100 €

Chambre chez l'habitant (Age minimum 16 ans)
À partir de **303 € par semaine** (selon les dates de votre séjour)

Hébergement chez l'habitant

Choisir un hébergement en famille d'accueil permet de compléter son séjour linguistique par une véritable immersion dans la vie quotidienne maltaise.

En dehors des cours, l'étudiant bénéficie de nombreuses occasions de pratiquer l'anglais, tout en découvrant les habitudes locales, les traditions et la cuisine maltaise.

Les étudiants sont accueillis comme des membres du foyer et sont invités à s'adapter au rythme et aux habitudes de la famille. Toutes les familles se situent à proximité de l'école, accessibles à pied ou en quelques minutes de bus.

La formule comprend :

SAS Effective au capital de 13 399 Euros – RCS Bordeaux 400 764 320 – Immatriculation du Registre des Opérateurs de Voyages et de Séjours sous le numéro IM033100009
APE 7911Z – Assurance RCP ALLIANZ IARD contrat n°55671231 à hauteur de 1 000 000 Euros – Garantie Financière APST – N° SIRET 400 764 320 000 59

9 Rue de Condé 33000 Bordeaux FRANCE
+33 (0)5 57 77 44 88
www.effective-linguistique.com

- le petit-déjeuner et le dîner préparés par la famille
- le linge de lit et les serviettes
- un ménage hebdomadaire
- l'accueil à l'aéroport par un chauffeur de l'école, avec transfert direct jusqu'au domicile de la famille.

À l'arrivée, la famille présente le logement et fournit toutes les informations utiles pour faciliter l'installation et l'adaptation au nouvel environnement.

Avant le départ, l'étudiant reçoit également un profil détaillé de sa famille d'accueil.

Il est important de signaler à l'avance toute allergie, régime alimentaire particulier ou préférence concernant la présence d'animaux domestiques.

Le voyage

1. Voyage individuel à votre charge jusqu'à l'aéroport de Malte.

2. Accueil et transfert jusqu'à votre lieu d'hébergement par un chauffeur de l'école (obligatoire pour les hébergements en résidence / optionnel pour les hébergements chez l'habitant).

3. Vous pouvez arriver / repartir un samedi ou un dimanche (une semaine d'hébergement inclut 7 nuits, mais des nuits supplémentaires à l'arrivée et/ou au départ peuvent être demandées en supplémet selon vos vols réservés).

4. Heure de check-in à votre hébergement : 15:00 le jour d'arrivée

5. Heure de check-out de votre hébergement : 10:00 le jour de départ

Les formalités

Pour les participants de nationalité française :

Pour les participants de l'Union Européenne :

- Passeport ou carte d'identité en cours de validité

La non-présentation des documents requis pour le passage des frontières le jour du départ entraîne l'annulation du séjour sans remboursement.

SI LE PARTICIPANT EST MINEUR, DES FORMALITÉS SUPPLÉMENTAIRES SONT IMPOSÉES :

Selon les cas, 3 à 4 documents sont obligatoires

SAS Effective au capital de 13 399 Euros – RCS Bordeaux 400 764 320 – Immatriculation du Registre des Opérateurs de Voyages et de Séjours sous le numéro IM033100009
APE 7911Z – Assurance RCP ALLIANZ IARD contrat n°55671231 à hauteur de 1 000 000 Euros – Garantie Financière APST – N° SIRET 400 764 320 000 59

9 Rue de Condé 33000 Bordeaux FRANCE +33 (0)5 57 77 44 88 www.effective-linguistique.com

Document 1 : Passeport ou carte d'identité en cours de validité

Document 2 : Formulaire CERFA d'Autorisation de Sortie du Territoire, obtenue dans votre Espace Perso sur le site Effective, complété et signé par le Responsable Légal habilité, imprimé, et remis au mineur voyageant.

Document 3 : Copie de la pièce d'identité du Responsable Légal ayant signé le formulaire d'AST (document 2)

Document 4 : Et, uniquement dans le cas où le Responsable Légal habilité, et le mineur voyageant, n'ont pas le même nom, une copie du Livret de Famille démontrant le lien entre ces 2 personnes.

Tenez compte des délais d'obtention des documents, qui peuvent nécessiter jusqu'à 3 mois suivant les régions

Les mineurs ont obligation de souscrire le service Accueil-Transfert à l'arrivée et au départ et leur responsable légal doit retourner à Effective le formulaire de Décharge de Responsabilité qui sera joint à la lettre de confirmation du séjour envoyée par Effective.

La non-présentation des documents requis pour le passage des frontières le jour du départ entraîne l'annulation du séjour sans remboursement.

Autorisation de sortie du territoire pour les mineurs

Un mineur non accompagné d'une personne détentrice de l'autorité parentale ne peut quitter la France sans autorisation.

L'enfant qui voyage à l'étranger sans être accompagné de l'un de ses parents doit présenter les 3 documents suivants :

- Pièce d'identité valide du mineur : carte d'identité ou passeport
- Photocopie du titre d'identité valide ou périmé depuis moins de 5 ans du parent signataire : carte d'identité ou passeport
- Formulaire CERFA signé par l'un des parents titulaire de l'autorité parentale

Ce formulaire CERFA vous sera fourni par Effective dès la confirmation de votre inscription.

Les dates et les prix

Frais pédagogiques

Devis interactif

	Cours	Voyage	Prix
1 semaine	22h30 de cours par semaine	voyage individuel	**445,00 €**
2 semaines	15h de cours par semaine	voyage individuel	**620,00 €**
2 semaines	22h30 de cours par semaine	voyage individuel	**810,00 €**
3 semaines	15h de cours par semaine	voyage individuel	**890,00 €**
3 semaines	22h30 de cours par semaine	voyage individuel	**1 175,00 €**
4 semaines	15h de cours par semaine	voyage individuel	**1 160,00 €**

SAS Effective au capital de 13 399 Euros – RCS Bordeaux 400 764 320 – Immatriculation du Registre des Opérateurs de Voyages et de Séjours sous le numéro IM033100009
APE 7911Z – Assurance RCP ALLIANZ IARD contrat n°55671231 à hauteur de 1 000 000 Euros – Garantie Financière APST – N° SIRET 400 764 320 000 59

9 Rue de Condé 33000 Bordeaux FRANCE +33 (0)5 57 77 44 88 www.effective-linguistique.com

4 semaines	22h30 de cours par semaine	voyage individuel	**1 540,00 €**
5 semaines	22h30 de cours par semaine	voyage individuel	**1 905,00 €**
6 semaines	15h de cours par semaine	voyage individuel	**1 700,00 €**
6 semaines	22h30 de cours par semaine	voyage individuel	**2 270,00 €**
7 semaines	22h30 de cours par semaine	voyage individuel	**2 635,00 €**
8 semaines	15h de cours par semaine	voyage individuel	**2 040,00 €**
8 semaines	22h30 de cours par semaine	voyage individuel	**2 400,00 €**
9 semaines	22h30 de cours par semaine	voyage individuel	**2 690,00 €**
10 semaines	15h de cours par semaine	voyage individuel	**2 530,00 €**
10 semaines	22h30 de cours par semaine	voyage individuel	**2 980,00 €**
11 semaines	22h30 de cours par semaine	voyage individuel	**3 270,00 €**
12 semaines	15h de cours par semaine	voyage individuel	**2 240,00 €**
12 semaines	22h30 de cours par semaine	voyage individuel	**2 600,00 €**

Hébergements proposés par l'école

Si l'un de ces hébergements vous convient, Effective Linguistique pourra le réserver en votre nom. La facture vous sera adressée directement par l'école, mais vous la règlerez par l'intermédiaire d'Effective en même temps que les frais pédagogiques.

Caractéristiques	Prix
Résidence Confort Basic (Age minimum 18 ans) Sans repas Chambre double / Salle de bain partagée	à partir de **128 € / sem.**
Résidence Confort Basic (Age minimum 18 ans) Sans repas Chambre individuelle Confort Plus - SDB partagée	à partir de **228 € / sem.**
Résidence Confort Supérieur (Age minimum 18 ans) Sans repas Chambre individuelle Superior Basic	à partir de **263 € / sem.**
Résidence Confort Supérieur (Age minimum 18 ans) Sans repas Chambre individuelle Superior Plus	à partir de **298 € / sem.**
Chambre chez l'habitant (Age minimum 16 ans) Demi-pension 7 jours sur 7 Chambre double / Salle de bain partagée	à partir de **303 € / sem.**
Résidence Confort Supérieur (Age minimum 18 ans) Sans repas Chambre individuelle SDB privée Superior Plus En-Suite	à partir de **368 € / sem.**
Chambre chez l'habitant (Age minimum 16 ans) Demi-pension 7 jours sur 7 Chambre individuelle / Salle de bain partagée	à partir de **393 € / sem.**

SAS Effective au capital de 13 399 Euros – RCS Bordeaux 400 764 320 – Immatriculation du Registre des Opérateurs de Voyages et de Séjours sous le numéro IM033100009
APE 7911Z – Assurance RCP ALLIANZ IARD contrat n°55671231 à hauteur de 1 000 000 Euros – Garantie Financière APST – N° SIRET 400 764 320 000 59

9 Rue de Condé 33000 Bordeaux FRANCE
+33 (0)5 57 77 44 88
www.effective-linguistique.com

Personnalisation du séjour

Caractéristiques	Prix
Accueil-transfert	De 40,00 à 50,00 €
J'ajoute 5 cours particuliers par semaine (soit 3h45 par semaine)	à partir de 220,00 € / sem.
Salle de bain privée (hébergement en famille)	à partir de 70,00 € / sem.
Salle de bain privée (Résidence)	à partir de 70,00 € / sem.
Nuit supplémentaire (famille ou résidence)	à partir de 70,00 € / sem.
Matériel pédagogique obligatoire Cette option est obligatoire en cas de financement CPF	30,00 €
Taxe de séjour Ce supplément est obligatoire	à partir de 2,08 € / sem.
Régime alimentaire particulier	à partir de 70,00 € / sem.
Assurance Multirisques <65 ans (Médicale/Rapatriement / Annulation avant le départ)	à partir de 50,00 €

Le centre en photos

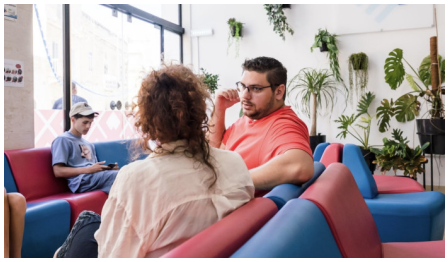

SAS Effective au capital de 13 399 Euros – RCS Bordeaux 400 764 320 – Immatriculation du Registre des Opérateurs de Voyages et de Séjours sous le numéro IM033100009
APE 7911Z – Assurance RCP ALLIANZ IARD contrat n°55671231 à hauteur de 1 000 000 Euros – Garantie Financière APST – N° SIRET 400 764 320 000 59

9 Rue de Condé 33000 Bordeaux FRANCE
+33 (0)5 57 77 44 88
www.effective-linguistique.com

SAS Effective au capital de 13 399 Euros – RCS Bordeaux 400 764 320 – Immatriculation du Registre des Opérateurs de Voyages et de Séjours sous le numéro IM033100009
APE 7911Z – Assurance RCP ALLIANZ IARD contrat n°55671231 à hauteur de 1 000 000 Euros – Garantie Financière APST – N° SIRET 400 764 320 000 59

9 Rue de Condé 33000 Bordeaux FRANCE
+33 (0)5 57 77 44 88
www.effective-linguistique.com